

RUTAS
MEDIOAMBIENTALES
DE BOCEGUILLAS

Senderismo
Ciclismo
Rutas a Caballo

El Ayuntamiento de Bocequillas propone un abanico de rutas que recorren varios caminos y sendas de su término municipal, interesantes por su valor medioambiental, paisajístico y patrimonial. Se trata de nueve itinerarios de diversa longitud y dificultad, que han sido pensados para ser recorridos a pie, en bicicleta de montaña o a caballo. Paseos rurales cortos y asequibles para recorrer en familia, con niños y personas mayores, rutas medias a realizar como paseos para hacer un ejercicio más intenso y otras rutas de mayor longitud para los más experimentados.



Boceguillas

Turrubuelo - Aldeanueva de Campanario

Las 9 rutas que recorren gran parte del municipio, cuyo término municipal incluye a la villa de Boceguillas, Turrubuelo y Aldeanueva del Campanario, ponen en valor el patrimonio único de su entorno natural, Naturaleza que estamos obligados a conservar para uso y disfrute de las generaciones venideras.

Boceguillas forma parte del “camino” desde que los viajeros y las mercancías transitaran por ella en sus viajes por el Camino Real de Bayona entre los siglos XII y XV. Es el camino y el caminante su esencia desde antaño y hasta la actualidad en la que viajeros y mercancías siguen siendo parte de su identidad en su ir venir por la AI, eso sí, ahora a mucha más velocidad.



Camino de antaño

Los caminos bien conservados que unían a la villa de Boceguillas con sus pequeñas poblaciones vecinas y con otras importantes también cercanas como Sepúlveda y Riaza se han combinado con cañadas y veredas formando rutas de elevado interés para la práctica del senderismo, el ciclismo de montaña y los paseos a caballo, conduciendo al visitante por un desconocido entorno natural bien conservado y de sorprendente atractivo paisajístico.



3 RUTAS CORTAS

Camino del
Puente Blanco

Paseo de la
Fuente de Aldeanovilla

El Mirador de Europa

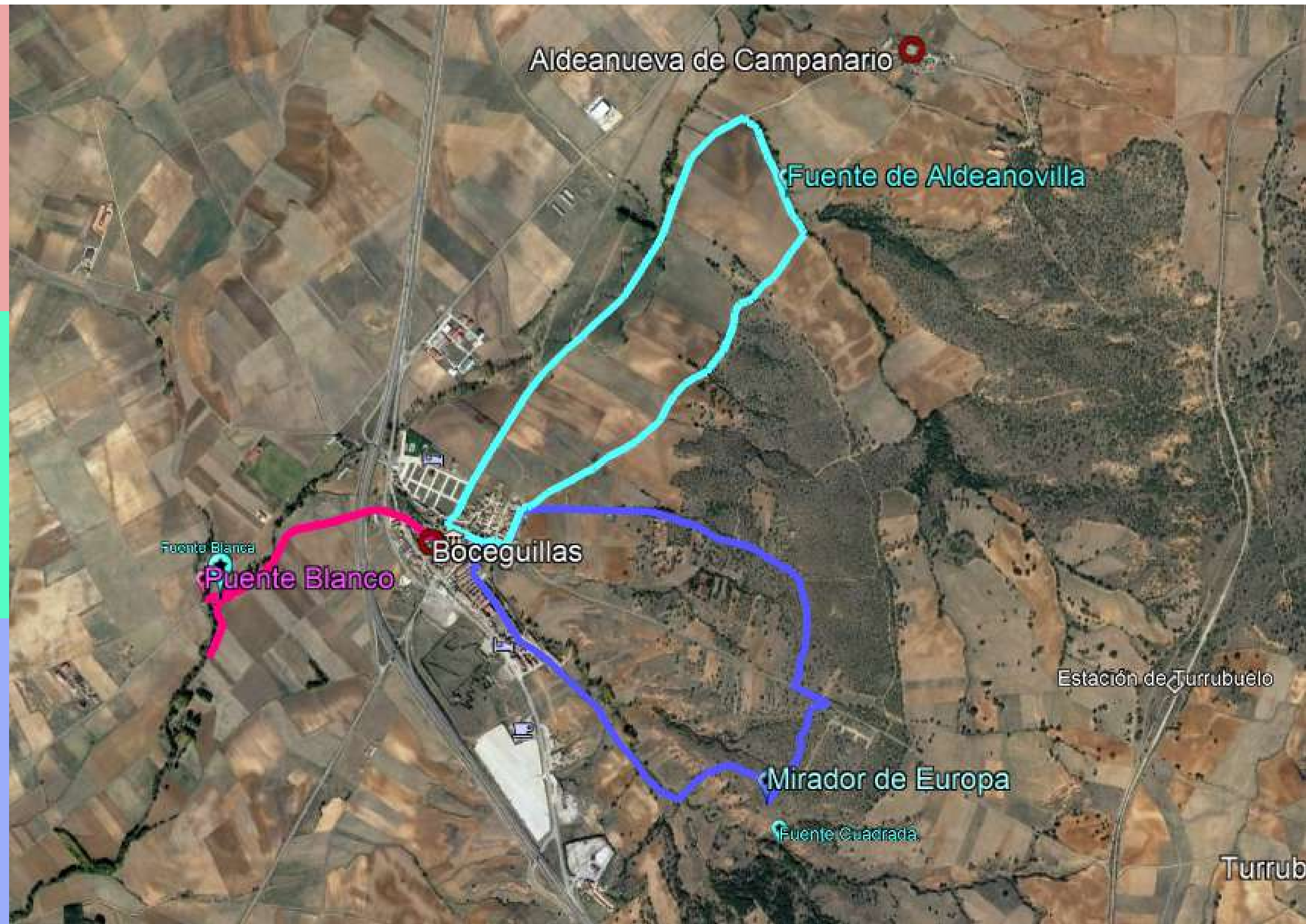

3 RUTAS MEDIAS

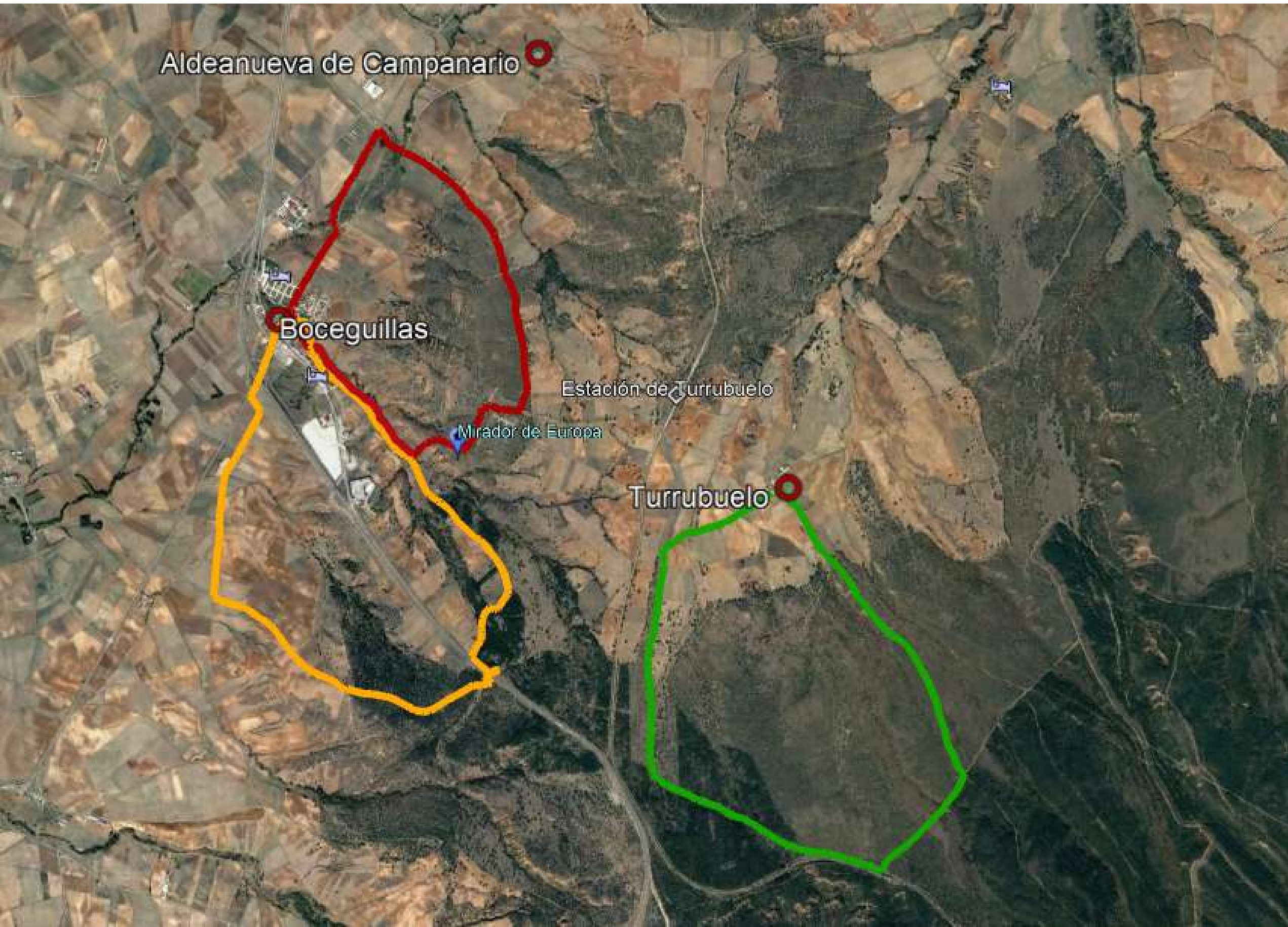

La Cañada Segoviana

Del Monte a
la Cañada Soriana

Tierras de Labranza

3 RUTAS LARGAS

Fuentes y Manantiales
Escondidos

Ruta de los Tres Pueblos

Caminos de Villa y Tierra

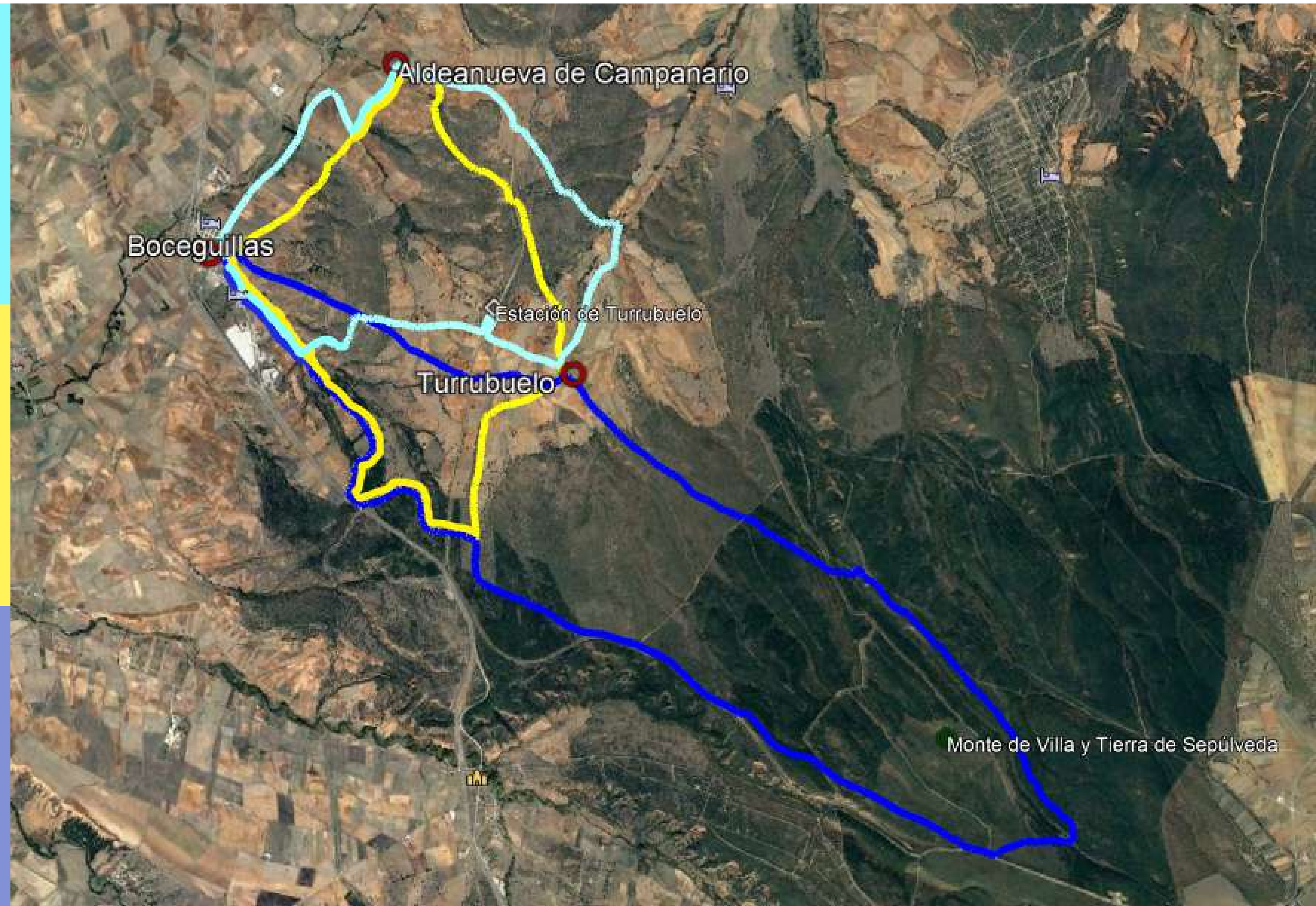

I. CAMINO DEL PUENTE BLANCO

Se trata de un agradable paseo adecuado para todas las edades ya que se caracteriza por ser especialmente fácil gracias a su corto recorrido y a su mínimo desnivel casi imperceptible.

Para salir de Boceguillas cruzamos la Calle Bayona y la Carretera Nacional 1, dejando a nuestra derecha las ruinas del antiguo palomar y meternos en el paso subterráneo bajo la AI para llegar al Camino de Barbolla. Este es un camino rural asfaltado con restricción de velocidad para vehículos a motor de 50 kms/h por el que pronto nos ponemos en paralelo al Arroyo Seco y a su magnífica vereda habitada por álamos y sauces de gran porte. En tan solo un kilómetro y medio llegamos hasta el Puente Blanco, bajo el que corre el Arroyo de la Vegas. Podemos cruzar la carretera y continuar por la vereda, donde se juntan el Arroyo Seco y el Arroyo de las Vegas cambiando su nombre por Río de la Hoz o Río Áyuso.



Puente Blanco			
horario	0h 50'	1	severidad del medio natural
desnivel de subida	72 m	1	orientacion en el itinerario
desnivel de bajada	72 m	1	dificultad en el desplazamiento
distancia horizontal	3,3 Km	1	cantidad de esfuerzo necesario
tipo de recorrido	Ida y Vuelta		

Condiciones de todo el año, tiempos estimados según criterio MIDE, sin paradas.
Calculado sobre datos de 2021.



Descarga el track

Comenzamos el paseo por el Camino del Prado, una pista ancha, recta y bien definida con campos de cultivo a ambos lados que nos ofrece una amplia vista del paisaje que recorreremos. Pronto llegamos hasta el Merendero, una pequeña zona recreativa con columpios, mesas y una fuente de piedra. A partir de este punto el camino divide una joven plantación de chopos hasta el cruce con la Cañada Real Segoviana. Continuando de frente en el cruce se hace presente el curso del Arroyo Seco a nuestra izquierda y en paralelo con sauces, fresnos y álamos de gran tamaño. El camino se curva a la derecha dejándonos ver, justo antes de comenzar la pendiente del cerro de San Miguel, la vegetación de ribera sobresaliendo por las extensas parcelas agrarias y señalando el Arroyo de la Fuente hacia el que nos dirigimos. Cruzamos el puente a nuestra derecha y caminamos junto al arroyo entre distintas especies de sauces y magníficos ejemplares de Espino Blanco o Majuelo, con zarzas y brezos dispersos hasta encontrar a la bella protagonista de esta ruta, la Fuente de Aldeanovilla, a la sombra de un Majuelo que parece abrazarla y de un espléndido sauce que parece contemplarla.

Seguimos por la vereda hasta llegar al Camino de Aldeanueva que tomamos hacia la derecha para dirigirnos de vuelta a Boceguillas. Disfrutando del ondulado trazado nos encontramos con la Cañada Real Segoviana que vuelve a cruzar nuestro itinerario en el que empiezan a aparecer pequeñas matas de roble cercanas a nuestra izquierda y extensos cultivos al otro lado.

2. PASEO DE LA FUENTE DE ALDEANOVILLA

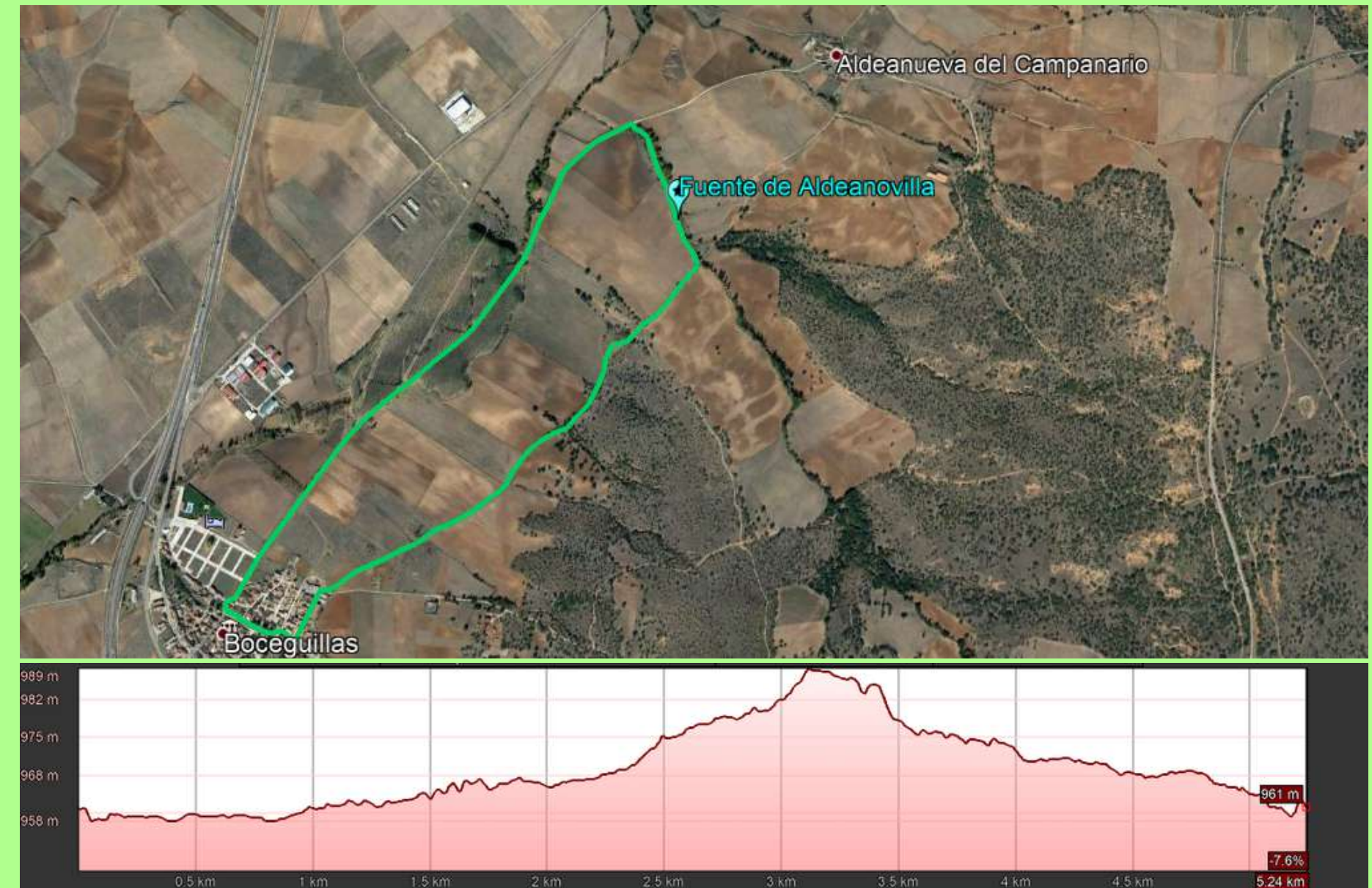

Fuente de Aldeanovilla			
horario	1h 25'	1	severidad del medio natural
desnivel de subida	67 m	1	orientacion en el itinerario
desnivel de bajada	67 m	2	dificultad en el desplazamiento
distancia horizontal	5,3 Km	2	cantidad de esfuerzo necesario
tipo de recorrido	Circular		

Condiciones de todo el año, tiempos estimados según criterio MIDE, sin paradas.
Calculado sobre datos de 2021.



Descarga
el track



3. EL MIRADOR DE EUROPA

Iniciamos nuestra marcha por el camino llamado Carrebarahona y nos adentramos en el monte cuando dejamos atrás el Cementerio. Se trata de un despejado monte donde predominan los robles y en el que es posible encontrar con facilidad algún ejemplar singular digno de admiración. El camino, con un trazado bien definido, nos va llevando hacia la derecha para llegar a la carretera de Turrubuelo. Cruzamos la carretera y caminamos en dirección a Boceguillas 150 metros para continuar por el sendero que nos sale a la izquierda y nos adentra de nuevo en el monte. Pronto llegamos al Mirador de Europa, objetivo de nuestra ruta, donde poder disfrutar y deleitarse con las extraordinarias vistas que ofrece el lugar hacia cualquiera de los puntos cardinales que elijamos. Para continuar la ruta cerrando el círculo retomamos el camino que hemos dejado al llegar al mirador, este camino pronto nos baja por una inclinada pendiente entre viejas encinas y grietas ocres del terreno para llegar al Barranco de la Estepa que cruzamos en la parte más baja, por donde corre el arroyo, y llegar al camino de Las Cañadillas, que nos devuelve al lugar de inicio donde termina la ruta.

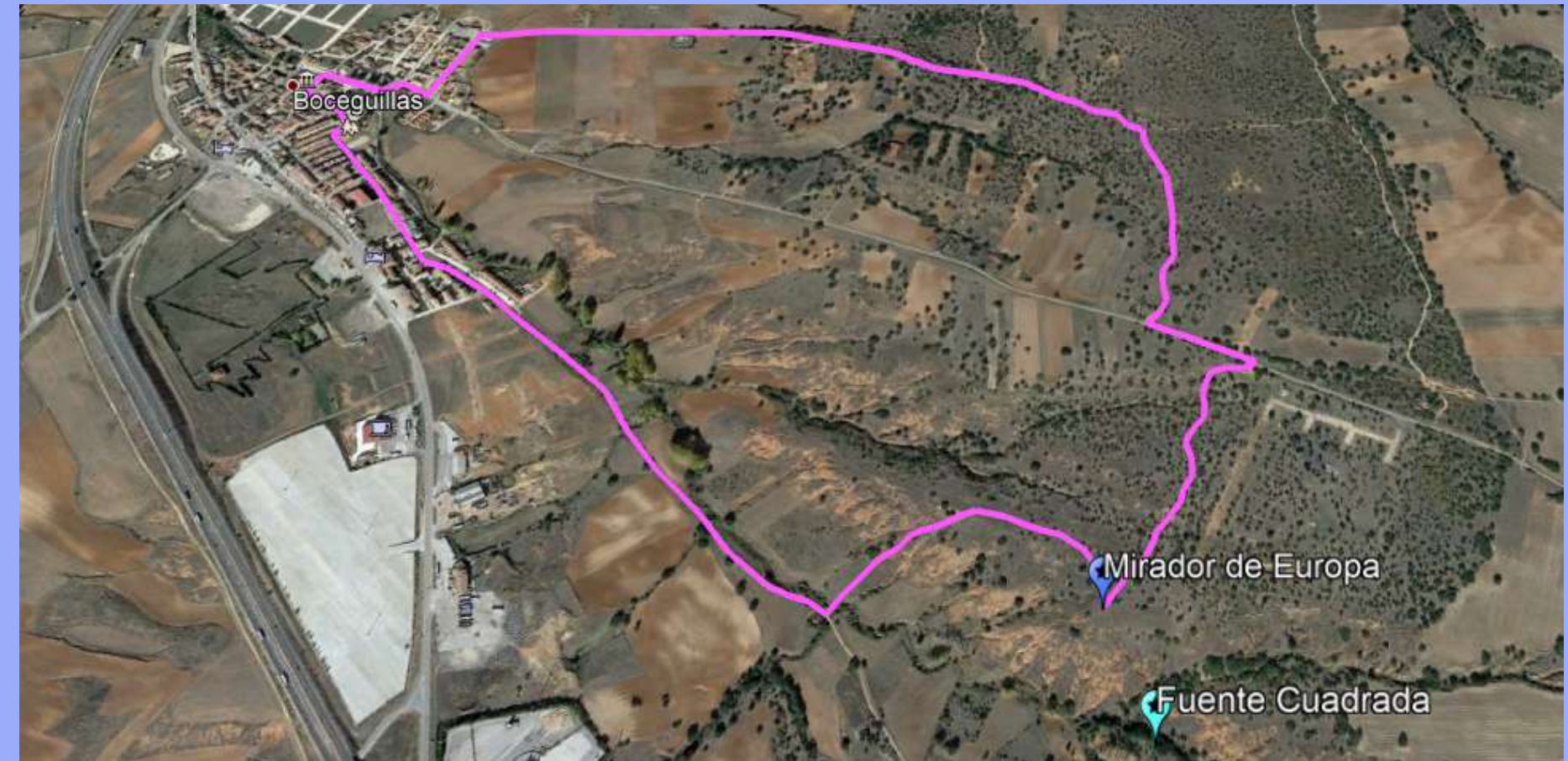

Mirador de Europa			
horario	1h 30'	1	severidad del medio natural
desnivel de subida	91 m	2	orientación en el itinerario
desnivel de bajada	91 m	2	dificultad en el desplazamiento
distancia horizontal	5,1 Km	2	cantidad de esfuerzo necesario
tipo de recorrido	Circular		

Condiciones de todo el año, tiempos estimados según criterio MIDE, sin paradas.
Calculado sobre datos de 2021.



Descarga el track



4. LA CAÑADA SEGOVIANA

Salimos de Boceguillas por el Camino del Prado y justo al pasar el Merendero nos desviamos a la izquierda cruzando el Arroyo Seco por el Camino Carragrajera. Como su nombre indica, Grajera aparece frente a nosotros mientras caminamos con una amplia vista de la Sierra de Pradales a la izquierda. Llegamos al cruce de la Cañada Real Segoviana por donde continuaremos nuestra ruta recorriéndola en casi la totalidad del trazado conservado en el municipio. En esta parte el Arroyo Seco es el responsable de vegetación de ribera en forma de grandes álamos y sauces con numerosos majuelos. Cruzamos el Camino del Prado, y continuamos por la cañada entre campos de cultivo y una dehesa salpicada de matas de roble por un camino que se ondula y permite una panorámica del conjunto de Boceguillas. Llegamos a la Carretera de Turrubuelo a partir de donde se pierde el antiguo trazado de la Cañada. Cerramos la ruta continuando por la Ruta del Mirador de Europa, cruzando el Barranco de la Estepa y finalmente por el antiguo cordel de ganado llamado Las Cañadillas llegamos de nuevo a Boceguillas.



La Cañada			
horario	2h 10'		1 severidad del medio natural
desnivel de subida	115 m		2 orientacion en el itinerario
desnivel de bajada	115 m		2 dificultad en el desplazamiento
distancia horizontal	7,6 Km		2 cantidad de esfuerzo necesario
tipo de recorrido	Circular		

Condiciones de todo el año, tiempos estimados según criterio MIDE, sin paradas.
Calculado sobre datos de 2021.



Descarga el track



5. DEL MONTE A LA CAÑADA SORIANA

Salimos de Turrubuelo para comenzar nuestra ruta hacia el sureste dejando un navajo a cada lado antes de entrar en el Camino a la Comunidad. Los dos primeros tramos de esta ruta ofrecen unas impresionantes vistas de la Sierra de Ayllón primero y la Sierra de Guadarrama después mientras caminamos entre robles rebollos y quejigos con algunos ejemplares singulares debido a su tamaño y un matorral que va espesando conforme nos adentramos en el monte compuesto mayoritariamente por jaras. Llegamos a una pista forestal por la que seguimos hacia la derecha dejando el frondoso pinar del monte de la Comunidad a la izquierda y otro navajo que pudiera pasar desapercibido. La vía del tren nos indica el cambio de dirección que tenemos que hacer, de nuevo, en el sentido de las agujas del reloj por la vía de servicio de la línea ferroviaria durante 500 metros y continuar por el Camino de Barbolla a Riaza que nos sale a la derecha, donde empieza a aumentar la presencia de pinos según avanzamos, llegamos a un pequeño humedal estacional antes de que el mismo camino se curve a la derecha, momento en el que habremos llegado al Camino de Bercimuel o la Cañada Real Soriana casi sin darnos cuenta. La vegetación se aclara considerablemente convirtiéndose en una dehesa de robles y encinas solitarias salpicando los prados y barbechos. La Cañada todavía es utilizada por los pastores de la zona para desplazar a su ganado. Dejamos a la izquierda el último humedal de esta ruta y pronto el camino vuelve a ofrecer una preciosas vistas de la Peña Cebollera. El último tramo de la ruta es una parte del antiguo camino de Sepúlveda a Turrubuelo que transcurre junto a un pequeño arroyo estacional con la estampa del pintoresco pueblo al frente.

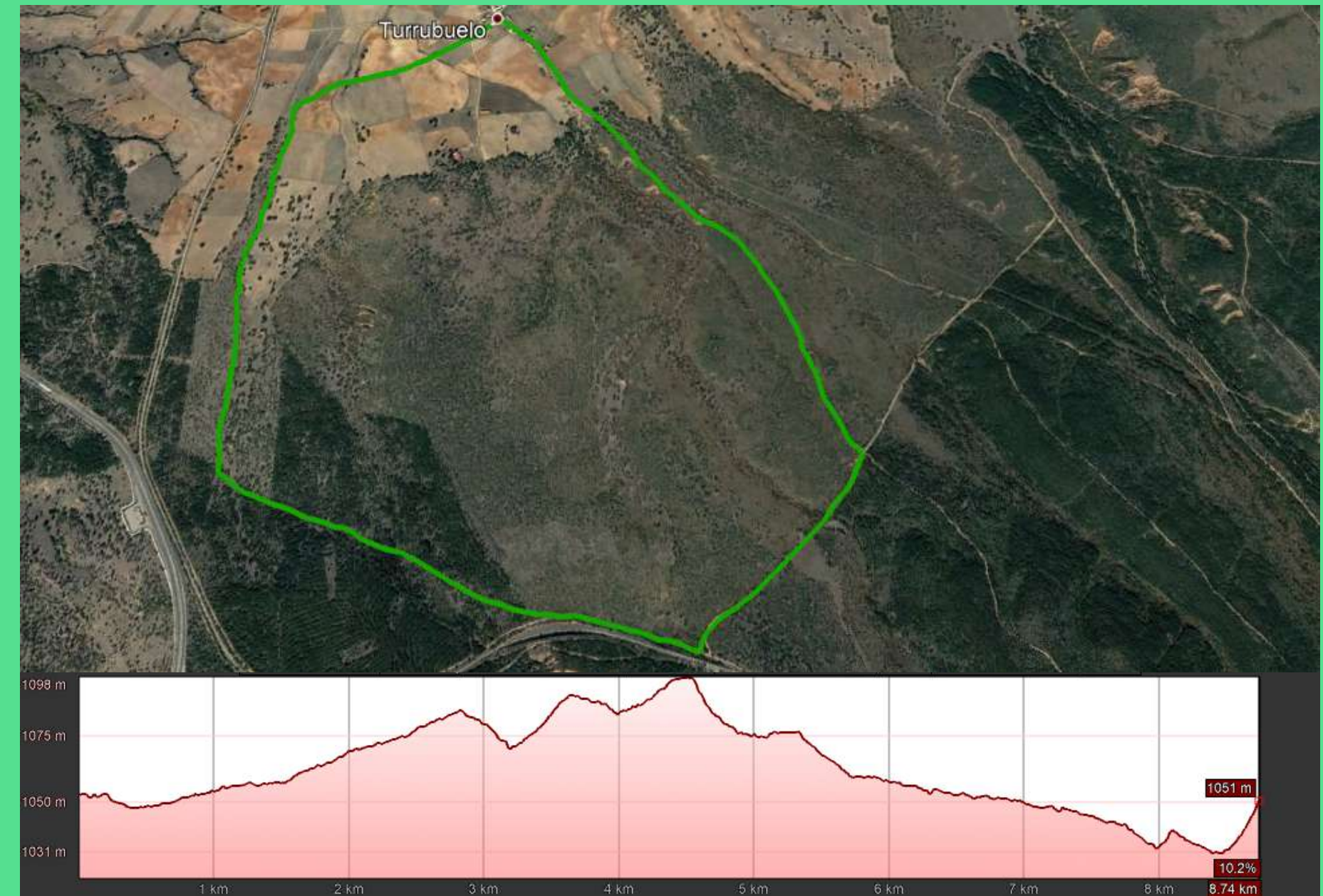

Del Monte a La Cañada			
horario	2h 30'	1	severidad del medio natural
desnivel de subida	135 m	2	orientacion en el itinerario
desnivel de bajada	135 m	2	dificultad en el desplazamiento
distancia horizontal	8,8 Km	2	cantidad de esfuerzo necesario
tipo de recorrido	Circular		

Condiciones de todo el año, tiempos estimados según criterio MIDE, sin paradas.
Calculado sobre datos de 2021.



Descarga el track



6. TIERRAS DE LABRANZA



Tierras de Labranza			
horario	2h 45'		1 severidad del medio natural
desnivel de subida	169 m		2 orientacion en el itinerario
desnivel de bajada	169 m		2 dificultad en el desplazamiento
distancia horizontal	9,6 Km		2 cantidad de esfuerzo necesario
tipo de recorrido	Circular		

Condiciones de todo el año, tiempos estimados según criterio MIDE, sin paradas.
Calculado sobre datos de 2021.

Descarga el track



Emprendemos nuestra marcha por la vereda del Arroyo Melguero hasta llegar a la Calle Fuente Rodrigo. Continuamos a la izquierda por el camino de Las Cañadillas y en menos de 3 km llegar a la AI por cuya vía de servicio caminamos 200 metros hacia la izquierda para pasar por debajo de la carretera al otro lado. Seguimos por el Camino del Monte entre un pinar salpicado de robles y alguna vieja encina, y cuando el camino empieza a descender se abre ante nosotros la amplia vista panorámica del espectacular mosaico que forma el paisaje cerealista castellano salpicado de pueblos, desde El Olmo hasta la misma Boceguillas, pasando por Sepúlveda, El Olmillo, Barbolla, Aldeonte y Encinas entre otros, todo ello enmarcado por la Sierra de Pradales al fondo y el inabarcable cielo. Continuamos el resto del recorrido rodeados de tierras de cultivo con escasa vegetación arbórea, siendo los principales cultivos el trigo, la cebada y algún barbecho aunque también aparecen el girasol y alguna leguminosa. Al llegar a la parte más baja giramos a la derecha por un camino agrario que nos conduce en línea recta y en paralelo a la carretera de Sepúlveda al paso bajo la autovía que cruzamos con precaución y continuamos por el camino en lado izquierdo paralelo a la carretera hasta llegar a la Calle Bayona. La belleza de esta ruta es espectacular en cualquier estación del año.



En esta ruta nos acercamos a muchas de las fuentes y manantiales ocultos que hay en el municipio, poniendo en valor el importante patrimonio cultural y natural que significan y que se ha ido olvidando o casi perdiendo en algunos casos. Estos puntos de agua fueron abastecimientos de vital importancia para las personas antes de la implantación de la red de abastecimiento de agua y siguen siendo importantes ecosistemas de diversidad biológica que proporcionan el agua de la que dependen innumerables especies de plantas y animales para sobrevivir, concentrando a numerosas aves, mamíferos, reptiles y anfibios. Comenzamos la ruta saliendo de Boceguillas por el Camino del Prado y pasaremos al lado de la Fuente del Merendero, La Rinconada y La Estacada hasta llegar al puente que cruzaremos desviándonos a la derecha por la vereda del Arroyo de la Fuente para llegar a la Fuente de Aldeanovilla. Continuamos la vereda hasta el Camino de Aldeanueva y cruzando el Arroyo a la izquierda seguimos hasta el pueblo. Llegamos al Pilón de Aldeanueva y continuamos hacia el este para cruzar la vía del tren por el Puente de las Garrotas. Desde allí continuamos hacia el sureste donde la vegetación nos avisa del agua cercana cambiando el robledal por la vegetación de ribera que acompaña a los pequeños arroyos cercanos, más evidente al llegar al Camino de Turrubuelo a Barahona de Fresno, paralelo al Río Barahona, donde hallaremos la Fuente de Turrubuelo a la sombra de una chopera y rodeada de sauces, fresnos y zarzas. Continuamos hasta Turrubuelo por este camino asfaltado donde el paisaje se abre para ofrecer una completa vista panorámica de la Sierra de Ayllón a un lado y del monte que acabamos de recorrer al otro. A la entrada del pueblo giramos a la izquierda, hacia el oeste, por el antiguo Camino de Boceguillas a Turrubuelo que nos acerca a la bonita Estación del Ferrocarril donde cruzamos la vía del tren y dejando a la izquierda la Peña del Águila con su vértice geodésico a 1053 metros de altura continuamos hasta llegar al nuevo camino, es decir, a la Carretera de Boceguillas a Turrubuelo. Cruzamos la carretera y nos dirigimos al Mirador de Europa para acercarnos a la Fuente Cuadrada que está bastante escondida entre los barrancos y la densa vegetación de la zona. Bajamos la pendiente del Barranco de la Estepa hasta el Camino de las Cañadillas que nos aproxima a Boceguillas dejando la Fuente Rodrigo a lado derecho, fuente que abastecía las necesidades de Boceguillas hasta hace solo unos pocos años.

7. FUENTES Y MANANTIALES ESCONDIDOS

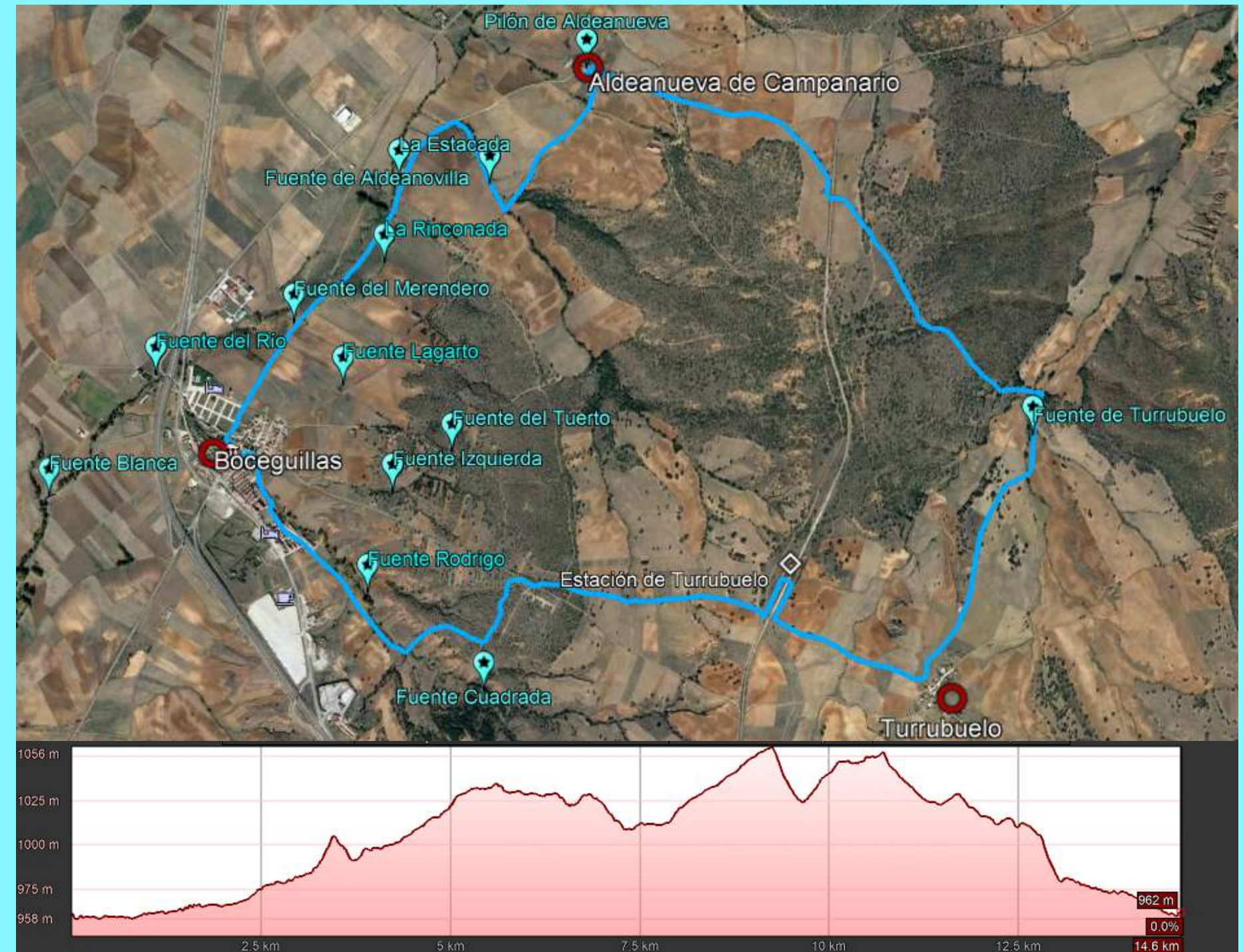

Fuentes y Manantiales Escondidos			
horario	4h 10'		1 severidad del medio natural
desnivel de subida	239 m		2 orientación en el itinerario
desnivel de bajada	238 m		2 dificultad en el desplazamiento
distancia horizontal	14,7 Km		3 cantidad de esfuerzo necesario
tipo de recorrido	Circular		
Condiciones de todo el año, tiempos estimados según criterio MIDE, sin paradas. Calculado sobre datos de 2021.			

Descarga el track





FUENTES Y MANANTIALES

- Fuente de Aldeanovilla $41^{\circ}21'2.76''\text{N}$ $3^{\circ}37'16.03''\text{O}$
Fuente Blanca $41^{\circ}20'5.52''\text{N}$ $3^{\circ}39'3.49''\text{O}$
Fuente Cuadrada $41^{\circ}19'30.30''\text{N}$ $3^{\circ}37'17.47''\text{O}$
Fuente de Turrubuelo $41^{\circ}20'16.91''\text{N}$ $3^{\circ}35'4.48''\text{O}$
Fuente del Merendero $41^{\circ}20'37.49''\text{N}$ $3^{\circ}38'3.70''\text{O}$
Fuente del Río $41^{\circ}20'27.86''\text{N}$ $3^{\circ}38'37.41''\text{O}$
Fuente del Tuerto $41^{\circ}20'13.78''\text{N}$ $3^{\circ}37'25.18''\text{O}$
Fuente Izquierda $41^{\circ}20'6.39''\text{N}$ $3^{\circ}37'39.62''\text{O}$
Fuente Lagarto $41^{\circ}20'25.97''\text{N}$ $3^{\circ}37'51.72''\text{O}$
Fuente Rodrigo $41^{\circ}19'48.04''\text{N}$ $3^{\circ}37'45.71''\text{O}$
La Estacada $41^{\circ}21'3.83''\text{N}$ $3^{\circ}37'38.10''\text{O}$
La Rinconada $41^{\circ}20'47.64''\text{N}$ $3^{\circ}37'41.81''\text{O}$
Pilón de Aldeanueva $41^{\circ}21'23.74''\text{N}$ $3^{\circ}36'52.57''\text{O}$

8. RUTA DE LOS TRES PUEBLOS

Esta ruta de 15 kilómetros y medio se caracteriza por ser un completo itinerario circular que comprende a los tres núcleos de población que forman el municipio y que puede comenzarse desde cualquiera de los tres pueblos, además se disfrutará en cualquiera de los dos sentidos tanto si se recorre a pie, en bicicleta o a caballo, con un desnivel suave que permite la práctica de un ejercicio moderadamente intenso contemplando hermosos paisajes que van desde la campiña hasta el monte bajo, barbechos, choperas, robledales, pinares, arroyos, navajos y los pintorescos pueblos por los que pasamos, con elementos como el antiguo trazado del ferrocarril que lejos de suponer un obstáculo, aderezan nuestro paseo con líneas que se pierden en el horizonte montañoso. Este itinerario recorre algunos de los caminos más agrestes y menos transitados del municipio de cara a satisfacer el gusto de quien busca una andanza más exigente.

Saliendo de Boceguillas por el Camino del Prado llegaremos a Aldeanueva del Campanario después de 3 kilómetros, al llegar salimos por la Calle Real a la derecha y cuando el camino se abre en dos, seguimos por el de la derecha que nos lleva por el paraje de Los Navajillos. Llegamos a la línea ferroviaria y la cruzamos por el túnel para continuar por el Camino de Turrubuelo a Aldeanueva pasando por los parajes de Valquemado, Los Guijares y Carragrajera antes de llegar a Turrubuelo. Cruzamos el pueblo hacia el suroeste y continuamos por el Camino de Sepúlveda a Turrubuelo hasta la Cañada Real Soriana que seguimos un kilómetro y medio hasta llegar al desvío a la derecha por un camino ganadero que cruza la vía del tren de nuevo por un pequeño túnel que pareciera una puerta al pinar del otro lado. Este camino bien definido nos lleva por el paraje de Los Vallejos y nos conduce de nuevo a la vía de servicio de la AI. Utilizamos esta vía de servicio los 200 metros justos para salir a la derecha por el camino de Las Cañadillas, que fue un cordel de la Cañada y por el que regresamos sin dejarlo al punto de partida.

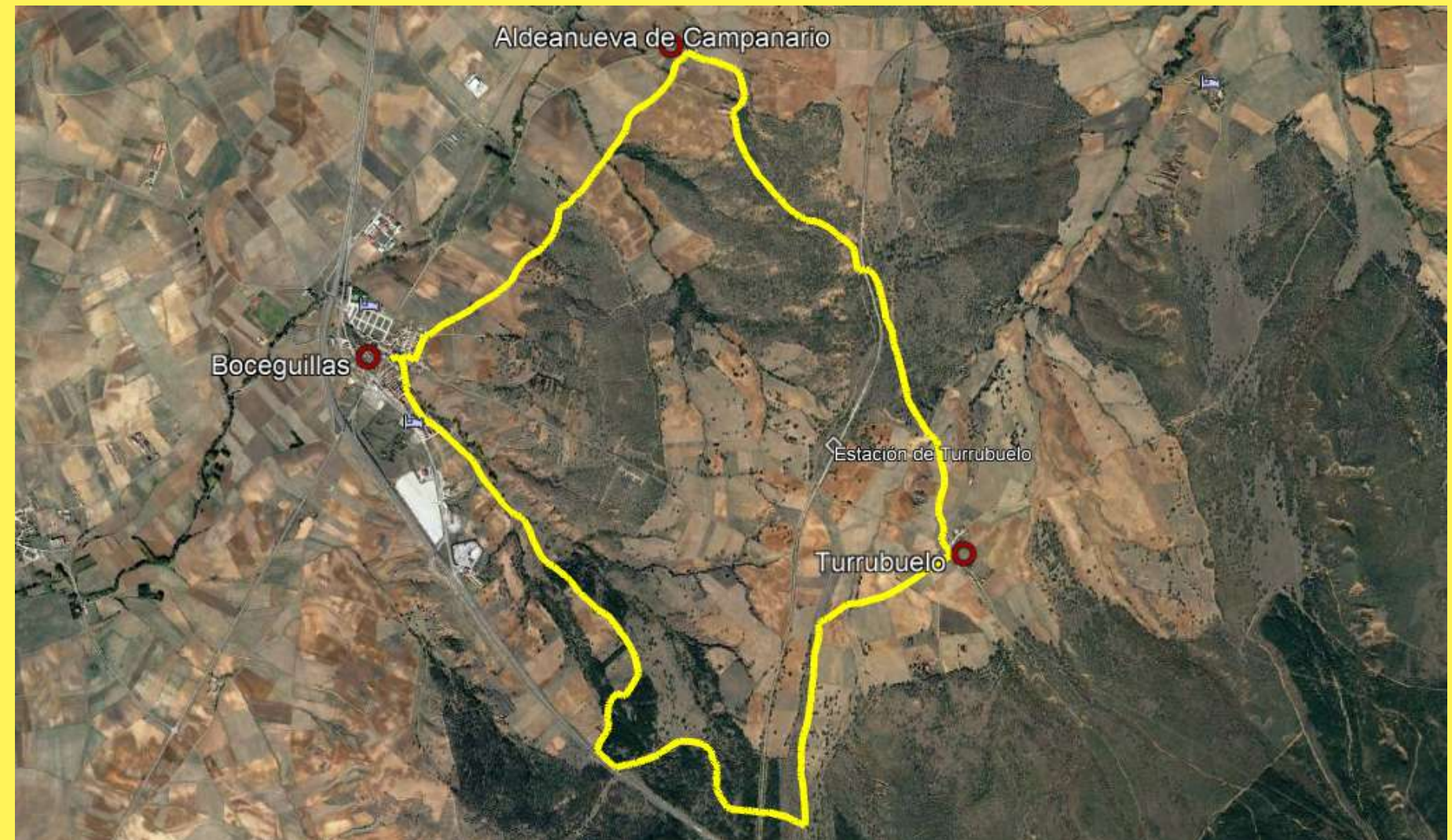

Tres Pueblos				
horario	4h 25'		1	severidad del medio natural
desnivel de subida	268 m		2	orientacion en el itinerario
desnivel de bajada	269 m		2	dificultad en el desplazamiento
distancia horizontal	15.5 Km		3	cantidad de esfuerzo necesario
tipo de recorrido	Circular			

Condiciones de todo el año, tiempos estimados según criterio MIDE, sin paradas.
Calculado sobre datos de 2021.



Descarga el track



9. CAMINOS DE VILLA Y TIERRA

Ruta circular especialmente recomendada para recorrer en bicicleta de montaña y para senderistas avanzados. Una ruta de largos caminos que ascienden progresivamente a la ida y nos permiten pedalear inmersos en la frondosidad de los bosques, que nos sorprenden fácilmente mostrando o escondiendo el paraje a nuestro paso y cuya abundante fauna pudiera obsequiarnos con un casual avistamiento, y un también progresivo descenso a la vuelta pudiendo contemplar con claridad y amplitud las variaciones del solitario entorno. Es una excelente ruta para la práctica deportiva con un perfil muy equilibrado entre ascensos y descensos.

Salimos de Boceguillas por la Carretera de Turrubuelo hasta llegar al mismo, donde continuamos en la misma dirección al sureste por el Camino a Riaza por la Cuesta Grande, cuyo antiguo nombre hace una clara referencia a su trazado en cuesta, no obstante asciende con una suave progresión con la excepción de un pequeño tramo de unos 200 metros en el que la pendiente llega al 20%. El vértice sur de la ruta, donde cambiamos el sentido de nuestra marcha para ir al noroeste, es el punto más cercano a Riaza quedando a escasos 3 kilómetros del núcleo urbano. Esta segunda mitad descenderemos también por largos caminos, con un tramo de unos 3 km en paralelo a la Travesía de Castillejo de Mesleón y otro seguido de unos 5 km al antiguo trazado del ferrocarril, para llegar después a la Cañada Real Soriana y desviarnos a la izquierda por un camino ganadero de gran belleza hasta llegar a la vía de servicio de la AI, que nos devolverá a la civilización en los 200 metros de la vía de servicio hasta el camino de Las Cañadillas a nuestra derecha con final en Boceguillas.

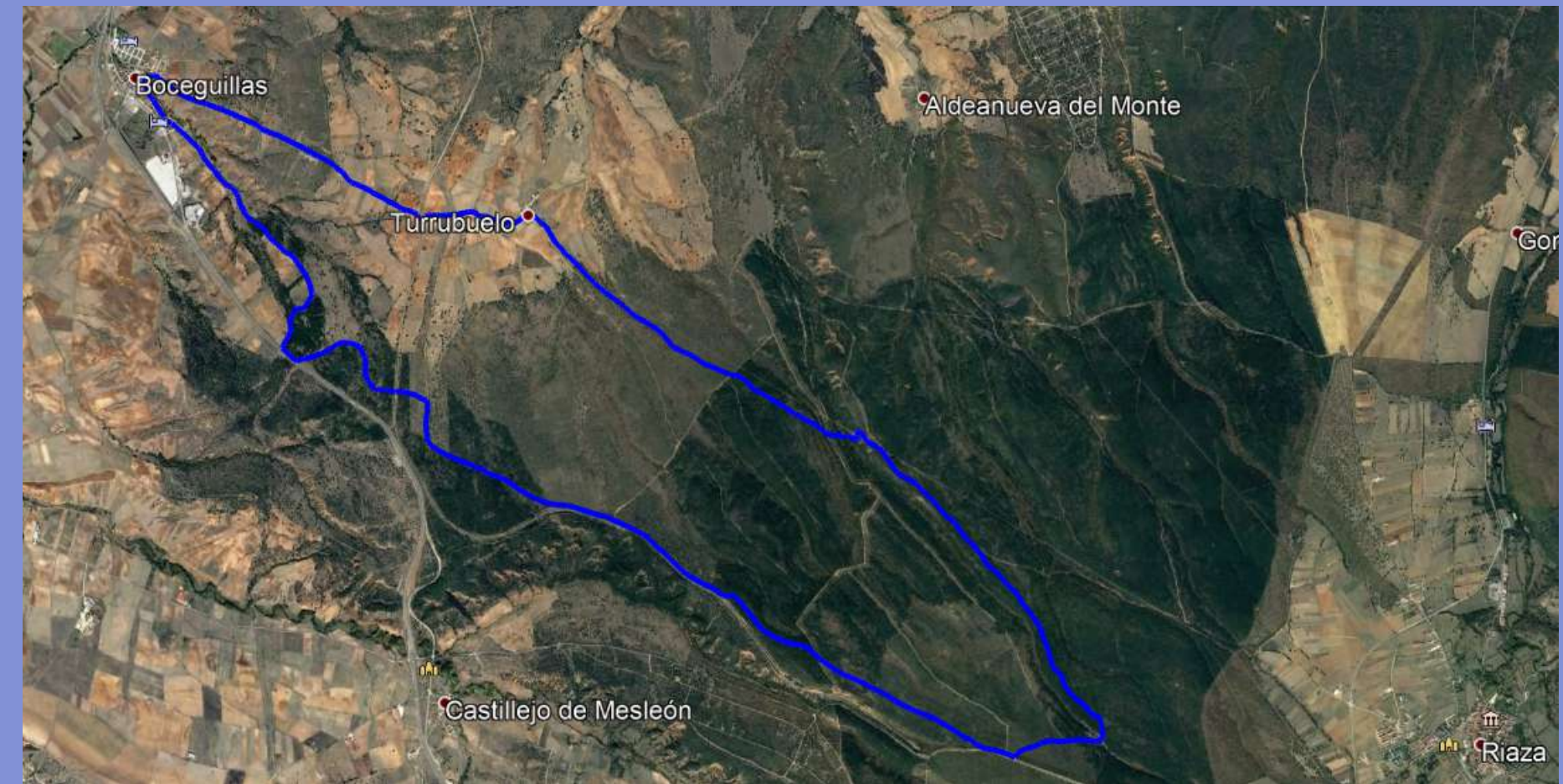

Caminos de Villa y Tierra			
horario	7h 25'	2	severidad del medio natural
desnivel de subida	397 m	2	orientacion en el itinerario
desnivel de bajada	397 m	2	dificultad en el desplazamiento
distancia horizontal	26,2 Km	4	cantidad de esfuerzo necesario
tipo de recorrido	Circular		

Condiciones de todo el año, tiempos estimados según criterio MIDE, sin paradas.
Calculado sobre datos de 2021.



***Prohibido el paso al monte de la Comunidad de Villa y Tierra en días de caza (+ info. Tel: 921 540 927).**



Descarga el track



A la hora de realizar su recorrido por una de las rutas propuestas le rogamos que tenga en cuenta estas recomendaciones:

LO QUE DEBE SABER, USAR Y LLEVAR

- **Planificar la Ruta**
- **Consultar información meteorológica**
- **Equipo, ropa y calzado adecuado**
- **Agua y comida**
- **Teléfono cargado**

BUENAS PRÁCTICAS

- **Vehículos motorizados NO autorizados**
- **No encender FUEGO**
- **Caminar por el sendero señalizado**
- **Respetar los bienes y propiedades privadas**
- **No capturar animales y respetar la fauna**
- **Respetar la flora. NO recolectar plantas**
- **Depositar la basura en contenedores acondicionados**
- **Utiliza ropa de colores llamativos en temporada de caza.**

El número de teléfono en caso de emergencia es el 112

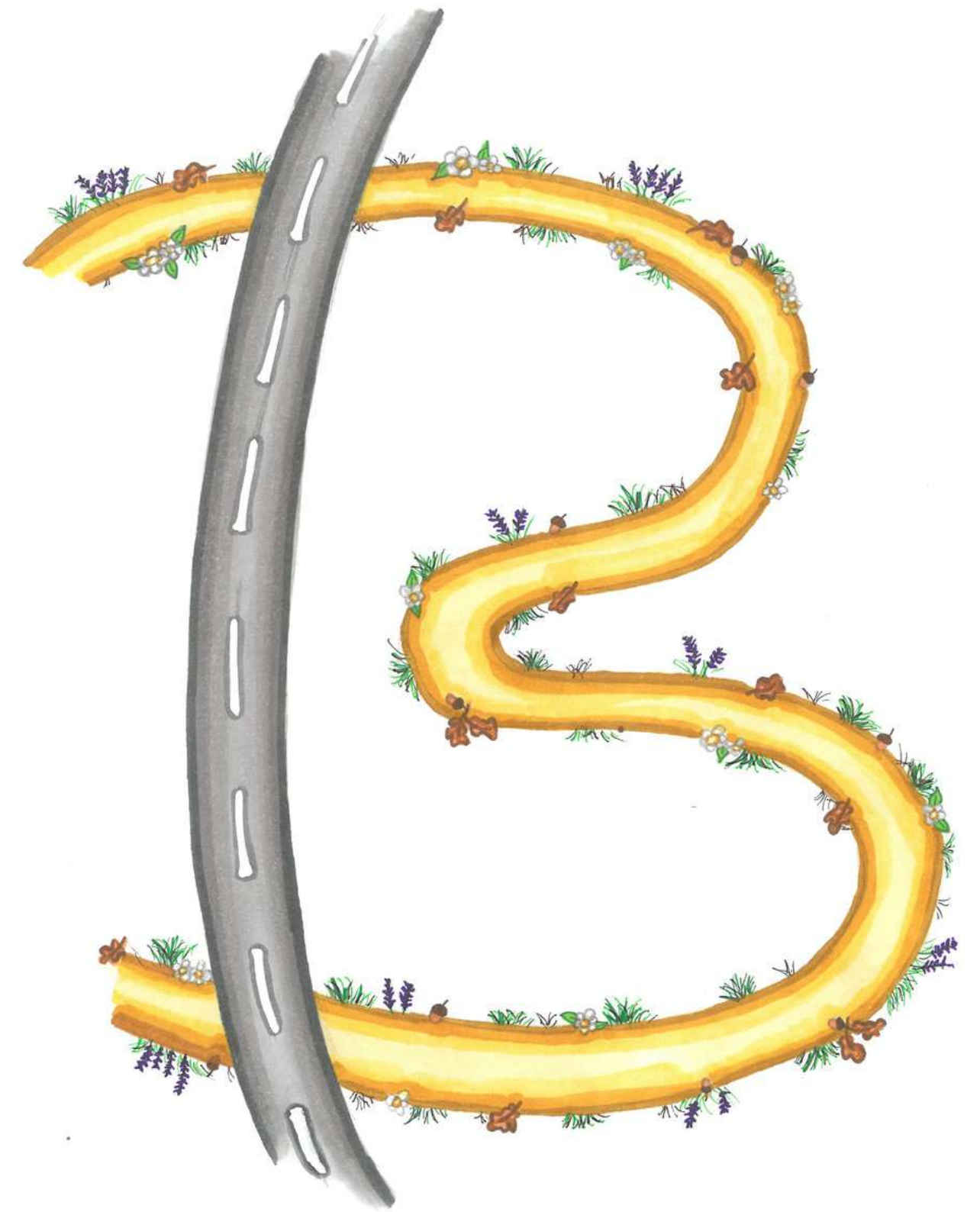



Boceguillas respira

