

Segovia

Turismo de Eventos

Fiestas populares, mercados medievales,
festivales y mucho más...



EDITA:
PROdestur Segovia

DISEÑO Y MAQUETACIÓN:
CARPASARA - diseño gráfico

FOTOS:

Agrupación Industrial de Hosteleros Segovianos - p.17
Asociación de Vecinos del Barrio de San Lorenzo - p.22 inferior, p.55
Ayuntamiento de Aguilafuente - p.39
Ayuntamiento de Ayllón - p.33, p.45 superior izquierda
Ayuntamiento de Cantimpalos - p.20 inferior
Ayuntamiento de Cuéllar - p.48
Ayuntamiento de El Espinar - p.28 inferior, p.31 inferior izquierda, p.41
Ayuntamiento de La Lastrilla - p.21 superior
Ayuntamiento de Palazuelos de Eresma - p.21, p.31 superior derecha
Ayuntamiento de San Pedro de Gaillos - p.54 inferior
Ayuntamiento de Sebúcor - p.51
Ayuntamiento de Segovia. Cultura - p.16 inferior, p.20 superior, p.32, p.45 inferior izquierda, p.52
Ayuntamiento de Sepúlveda - p.24 superior, p.25 inferior izquierda, p.44
Centro Comercial Abierto Decalles - p.27
Cervezas Veer - p.37
David Rubio - p.55
Diputación de Segovia - p.15, p.59
El Cencerro Rural Ad Festival - p.30
Empresa Municipal de Turismo - p.61
Félix Matarranz - p.54 superior
Folkesí - p.26
Francisco González - p.49
Fundación Don Juan de Borbón - p.16 superior, p.18 inferior derecha, p.32 superior, p.53
Fundación Villa de Pedraza - p.36
Gremio Artesanal de Segovia - p.22 superior, p.55
Grupo de Danzas "La Esteva" - p.18
Huercasa - p.18
IMD Deportes - p.31 superior izquierda e inferior derecha, p.56
Javier Dorrego - p.25 inferior derecha
Javier Salcedo - p.36, p.46
Juan Carlos Alegría Torres - p.38
Juan Carlos Garzón Vázquez - p.28 superior
Juan Pedro Aragoneses - p.23
Mario Antón Lobo - p.19, p.25 superior izquierda, p.35 superior, p.37 inferior, p.42
Nacho Portillo - p.35 centro, p.40
Oficina de Turismo del Real Sitio de San Ildefonso - p.3, p.14, p.34 dos inferiores, p.36
PROCOSE - p.15 superior izquierda
PROdestur - p.13, p.24 inferior, p.25 superior derecha, p.34 superior, p.35 inferior, p.55
Restaurante José María - p.15 superior derecha
Restaurante Venta Magullo - p.12
Teatro Juan Bravo - p.45 superior derecha
Titirimundi - Portada, p.45 inferior derecha
UPD - p.15 centro e inferior izquierda
Yolanda Lucía - p.60

IMPRIME: Ceyde Comunicación Gráfica

DEPÓSITO LEGAL: SG- 275 / 2015

NOVIEMBRE 2015

*** Declarada de Interés Turístico Regional o Nacional**

No nos hacemos responsables de los posibles cambios o anulaciones de fechas de los distintos eventos que se promocionan en este folleto. Les aconsejamos confirmar en la web de dicho evento.

© De los textos y fotografías, sus autores. Reservados todos los derechos.

Prohibida la reproducción total o parcial de la obra, sin autorización expresa de los titulares.



CAPITAL

- Buscasetas / p.62
- Certamen Tapas Decalles / p.27
- De Tapas y Cócteles por Segovia / p.47
- De Tapas por Castilla y León / p.62
- Día Mundial de la Tapa / p.47
- 5 Días de El Dorado / p.13
- Feria del Jamón / p.47
- Feria de Quesos / p.27
- Gin Fashion Professional / p.32
- Jornadas del Puchero / p.62
- Jornadas Gastronómicas “Cocinando los Quesos de Castilla y León” / p.62
- Jornadas Gastronómicas del Arroz / p.47
- Jornadas Gastronómicas del Bacalao / p.22
- Jornadas Gastronómicas de la Trufa / p.13
- Otoño Enológico - Fundación Caja Rural / p.52
- Ruta de la Tapa Mahou / p.22
- Semana de Cocina Segoviana / p.17
- Tapa DeCuchara / p.52

PROVINCIA

- Aguilafuente - Feria de Cervezas Artesanales / p.39
- Cabañas de Polendos - Jornadas de Exaltación del Bacalao / p.20
- Cabañas de Polendos - Degustación Popular del Garbanzo / p.47
- Cantalejo - Rally de Caña y Tapa Briquera / p.17
- Cantalejo - Tapas Calientes por San Andrés / p.57
- Cantimpalos - Feria del Chorizo / p.20
- Coca - Jornadas del Jamón Ibérico Eresma / p.24
- Coca - Tradicional Matanza Popular / p.19
- Collado Hermoso - Festival Gastronómico del Arroz / p.14
- Collado Hermoso - Festival Gastronómico del Parro / p.28
- Collado Hermoso - Jornadas Gastronómicas de Caza / p.53

- Chatún - Jornadas Micológicas San Benito de Gallegos / p.53
- Cuéllar - Concurso de Tapas “Fiestas de San Miguel” / p.48
- Cuéllar - Jornadas Gastronómicas de Villa y Tierra de Cuéllar / p.19
- El Espinar - Concurso de Tapas de Otoño / p.54
- El Espinar - Concurso de Tapas de Primavera / p.21
- Fuentepelayo - Feria de Alimentación / p.57
- Fuenterrebollo - Jornadas Micológicas / p.54
- Fuenterrebollo - Matanza Popular / p.14
- La Granja de San Ildefonso - Concurso de Tapas Judián de La Granja / p.14
- La Granja de San Ildefonso - Gran Cocido / p.57
- La Granja de San Ildefonso - Judiada de La Granja / p.42
- La Granja de San Ildefonso - Tapeando por el Real Sitio / p.29
- La Lastrilla - Concurso Tapas de Primavera / p.21
- La Lastrilla - Fiesta Gastronómica de la Matanza del Cerdo / p.62
- La Lastrilla - Tradicional Matanza Solidaria / p.12
- Marugán - Jornadas Gastronómicas del Arroz / p.30
- Nava de la Asunción - Concurso de Tapas / p.43
- Ortigosa del Monte - Fiesta Gastronómica de la Matanza / p.62
- Palazuelos de Eresma - Jornadas Gastronómicas de la Cocina Asturiana / p.19
- Palazuelos de Eresma - Ruta de la Tapa de Invierno / p.57
- Palazuelos de Eresma - Ruta de la Tapa de Primavera / p.24
- Pedraza - Certamen del Pincho y la Tapa Medieval / p.30
- San Cristóbal de Segovia - Concurso de Tapas / p.51
- Sauquillo de Cabezas - Matanza Popular / p.19
- Sebúlcor - Feria de Cerveza Artesana / p.37
- Sepúlveda - Feria del Vino Segoviano / p.21
- Sepúlveda - Jornadas de Tapas Micológicas “Villa de Sepúlveda” / p.54
- Sepúlveda - Jornada de Tapas Navideñas “Sepúlveda Sabor a Navidad” / p.57
- Valseca - Certamen de Exaltación del Garbanzo / p.24

CAPITAL

- Aniversario Agapito Marazuela / p.52
- Aperitivos A Banda / p.58
- Campaña de Difusión Cultural “Actuamos” / p.58
- Ciclo Coral de Adviento y Navidad / p.58
- Ciclo de Música en los Barrios (Música de Adviento y Navidad) / p.56
- Ciclo Música de Folclore en “Los Corralillos” / p.38
- Ciclo Vienen Los Segadores / p.58
- Circuitos Escénicos / p.58
- Conciertos de Órgano Correa de Arauxo / p.61
- Día Europeo de la Música / p.26
- Día Internacional de la Danza / p.20
- Festival de Segovia / p.32
- Festival Folclórico Joven “Mariano San Romualdo Silverio” / p.26
- Festival Folclórico Internacional “La Esteva” / p.32
- Festival de Música Diversa / p.60
- Folk Segovia / p.26
- Gala de Clausura del Curso - La Esteva / p.27
- Gala Fin de Año - La Esteva / p.56
- Jornadas de Música Contemporánea / p.50
- Los Martes en la Muralla / p.38
- Muestra de Folclore Andrés Laguna / p.47
- Noches de Música en el Atrio de San Lorenzo / p.22
- Otoños con Pulso / p.59
- Premio Infantil de Piano Santa Cecilia / p.53
- Premio Nacional de Folclore Agapito Marazuela / p.16
- Romances y Juglares / p.59
- Ronda de Marzas / p.16
- Segojazz / p.52
- Segovia en Danza / p.26
- Semana de Música Sacra / p.16
- Vete al Fresco / p.60

PROVINCIA

- Arevalillo de Cega - Festival Cega Rock / p.23
- Arroyo de Cuéllar - Festival de Rock “La Galera” / p.17
- Cuéllar - “Así Cantan las Corales” / p.34
- Cuéllar - Festival “A Todo Ritmo” / p.14
- Cuéllar - Festival FESTEAMUS / p.34
- Cuéllar - Festival Nacional de la Jota / p.34
- Cuéllar - Semana de la Música / p.28
- El Espinar - Concierto de las Teas / p.41
- El Espinar - Festival Música en la Calle FEMUKA / p.29
- Fuenterrebollo - Festival de Folclore / p.41
- Fuenterrebollo - Festival de Música / p.41
- La Granja de San Ildefonso - Festival de Música y Danza del Real Sitio / p.41
- La Granja de San Ildefonso - Festival La Granjazz / p.34
- La Granja de San Ildefonso - Festival Noches del Real Sitio / p.34
- La Granja de San Ildefonso - Otoño en la Casa de las Flores / p.51
- La Losa - Festival Morcillarock / p.35
- Pedraza - Certamen de Dulzainas / p.43
- Pedraza - Conciertos de las Velas de Pedraza / p.35
- Riaza - Huercasa Country Festival / p.35
- San Pedro de Gáillos - Ciclo de Otoño / p.54
- San Pedro de Gáillos - Planeta Folk / p.43
- San Pedro de Gáillos - Tradicional Certamen de Danza y Paloteo / p.49
- Sepúlveda - Certamen de Jotas / p.37
- Valledado - Festival Folclórico del Ajo / p.37
- Villacastín - Festival Internacional de Folk / p.37
- Zarzuela del Pinar - Certamen de Dulzainas / p.24

CINE / TEATRO

CAPITAL

- Ciclo de Cine Europa Convive / p.50
- Ciclo de Cine Israelí / p.38
- Ciclo de Cine “La Mujer Creadora” / p.16
- Festival Paladio Arte de Segovia / p.52
- Microteatro de la Cárcel / p.60
- MUCES. Muestra de Cine Europeo Ciudad de Segovia / p.52
- Muestra de Teatro Independiente Instituto Andrés Laguna / p.22
- Muestra Provincial de Teatro / p.59
- Noche del Teatro en San Juan / p.26
- Programación del Teatro Juan Bravo / p.59
- Puro Teatro / p.60
- Titirimundi / p.22

PROVINCIA

- Ayllón - Encuentro de Cortometrajes / p.53
- Cuéllar - Festival de Cortos / p.54
- Fuentepelayo - Muestra Nacional de Teatro Especial / p.29
- Fuenterrebollo - Festival de Teatro / p.41
- La Granja de San Ildefonso - Festival de Cortometrajes / p.51
- San Pedro de Gaiños - El Cine de Pigmalión / p.24
- Sepúlveda - Certamen de Teatro Siete Llaves / p.30
- Varias localidades - Al Paso de 90 Varas Castellanas / p.58

ENCIERROS CAMPESTRES

PROVINCIA

- Bercial / p.34
- Cabezuela / p.48
- Cantalejo / p.40
- Carbonero el Mayor / p.48
- **Cuéllar** / p.40
- Fuentepelayo / p.41
- Hontalbilla / p.41
- Mozoncillo / p.43
- Nava de la Asunción / p.49
- Navalmanzano / p.43
- Navas de Oro / p.35
- Pedraza de la Sierra / p.49
- Santiuste de San Juan Bautista / p.43
- Vallelado / p.49
- Valsaín / p.49
- Villacastín / p.44

FIESTAS POPULARES

CAPITAL

- Ferias y Fiestas de San Juan y San Pedro / p.26
- Ofrenda de Frutos a la Virgen de la Fuencisla / p.47
- Procesión de Corpus Christi / p.26
- Recibimiento a la Virgen de la Fuencisla / p.46
- San Frutos / p.50
- **Semana Santa** / p.16

PROVINCIA

- Ayllón - Juevesladero / p.14
- Aguilafuente - Sinodal / p.39
- Aldeonsancho - Día de la Siega y la Trilla / p.33
- Cabañas de Polendos - Celebración de San Cávaro / p.53
- Cuéllar - Procesión del Niño de la Bola / p.12
- El Espinar - Festividad del Teo / p.49
- **El Espinar - Fiesta de los Gabarreros** / p.19
- Fuentepelayo - Octava del Corpus Christi / p.29
- Fuenterrebollo - Fiesta de la Vaquilla / p.14
- La Granja de San Ildefonso - Octava del Corpus Christi / p.29
- Losana de Pirón - Cencerro Rural Ad Festival / p.30
- Santa María la Real de Nieva - Fiesta de la Virgen de la Soterraña / p.49
- Sauquillo de Cabezas - Subasta San Antonio / p.30
- Sepúlveda - El Corpus / p.30
- Sepúlveda - El Diablillo / p.44
- Sepúlveda - Festividad de San Marcos / p.21
- Sepúlveda - Fiestas de Los Toros / p.44
- Sepúlveda - Fiesta de San Justo / p.43
- Sepúlveda - La Virgen de las Pucherillas / p.44
- Valtiendas - Fiesta de la Vendimia / p.49
- **Zamarramala - Fiesta de Santa Águeda** / p.13

ROMERÍAS

PROVINCIA

- Abades - Romería Cuatrojunio / p.28
- Bernardos - Subida de la Virgen del Castillo / p.23
- Cantalejo - Romería de la Virgen del Pinar / p.14
- Chatún - Romería de San Benito de Gallegos / p.48
- Cuéllar - Romería de El Henar / p.48
- **El Espinar - Romería en Honor al Cristo del Caloco** / p.48
- Navas de Oro - Romería Ecuestre / p.24
- Requijada - Romería de la Virgen de las Vegas / p.49
- **Riaza - Romería de Montanares** / p.49
- San Rafael - Romería de la Virgen del Carmen / p.37
- Sepúlveda - Romería de San Frutos / p.51
- Torrecaballeros - Romería del Puerto de Malangosto / p.44



CAPITAL

- Actividades en el Centro Ecuestre de Castilla y León / p.61
- Carrera de Fin de Año / p.56
- Carrera del Pavo / p.56
- Carrera Madrid - Segovia Camino de Santiago / p.47
- Carrera Madrid - Segovia Mountain Bike / p.27
- Carrera Marca - Sanitas Running Series Ciudad de Segovia / p.27
- Carrera Monumental Ciudad de Segovia / p.13
- Circuito de Carreras Pedestres / p.60
- Circuito Provincial de Pádel / p.59
- Concurso Nacional de Saltos de Segovia / p.27
- Jornadas de Juegos Autóctonos. Interpueblos / p.59
- Legua Universitaria / p.23
- Marcha Cicloturista Internacional Pedro Delgado / p.39
- Marcha Cofrade / p.17
- Marcha Mujeres Solidarias / p.23
- Media Docena de Leguas Castellanas / p.59
- Media Maratón Ciudad de Segovia / p.17
- Monumentrail BMW Ciudad de Segovia / p.23
- Rally de Regularidad Ciudad de Segovia / p.17

PROVINCIA

- Ayllón - Marcha Cicloturista Sierra de Ayllón / p.47
- Cantalejo - Media Maratón / p.50
- Cantalejo - Open Nacional de Taekwondo Ciudad de Cantalejo / p.20
- Cantimpalos - Cross Nacional / p.57
- Cuéllar - Carrera de la Chuleta / p.20
- Cuéllar - Carrera de las Murallas / p.19
- Cuéllar - Duatlón Cross "Villa de Cuéllar" / p.14
- Cuéllar - Marcha Correcaminos / p.50
- Cuéllar - Marcha "Pipe Gómez" / p.24
- El Espinar - Carrera Popular Villa de El Espinar / p.49
- El Espinar - Marcha del Arcipreste / p.41
- El Espinar - Open Castilla y León Villa de El Espinar / p.41
- Fuenterrebollo - Legua Urbana Castellana / p.29
- La Granja de San Ildefonso - Carrera por Montaña "K-22 Peñalara" La Granja / p.42
- La Granja de San Ildefonso - Duatlón de Montaña del Real Sitio / p.54
- La Granja de San Ildefonso - Kilómetro Vertical a Peñalara / p.42
- La Granja de San Ildefonso - Media Maratón de Montaña Subida a Peñalara K-30 / p.35
- La Granja de San Ildefonso - Triatlón de Montaña de Valsaín "Lola Velayos" / p.35
- La Granja de San Ildefonso - Vuelta a los Jardines de La Granja / p.14
- Moraleja de Coca - Quadquedada / p.19
- Palazuelos de Eresma - Campeonato de Castilla y León de Slalom y Descenso en Aguas Bravas / p.21
- San Rafael - Marcha de las Tres Cumbres / p.43
- San Cristóbal de Segovia - Carrera Benéfica / p.21
- Sanchonuño - Rally de San Cristóbal / p.35
- Sauquillo de Cabezas - Vuelta Ciclista / p.30
- Sepúlveda - Campeonatos de Fútbol Sala Pro-Caritas / p.21
- Sepúlveda - MTB Villa de Sepúlveda / p.24

CAPITAL

- Feria de Diseño Alternativo "Be Trendy" / p.56
- Feria del Libro de Segovia / p.32
- Feria Internacional de Cerámica y Alfarería / p.56
- Feria Internacional de la Mujer Rural - Feria Pronatura / p.27
- Feria Nacional de Artesanía / p.22
- Mercado del Arrabal / p.22

PROVINCIA

- Arcones - Feria Celta Comarcal / p.33
- Ayllón - Ayllón Medieval / p.33
- Ayllón - Feria de Artesanía / p.17
- Cabañas de Polendos - Mercado de Hortelanos Aficionados y Semillas / p.47
- Cabañas de Polendos - Rastrillo de Primavera / p.24
- Cabezuela - Feria de Artesanía y Alimentación / p.28
- Campo de San Pedro - Feria de Muestras Comarcal / p.28
- Cantalejo - Feria de Artesanía y Alimentación / p.39
- Cantalejo - Feria y Encuentro Ecuestre / p.28
- Chatún - Feria del Libro en el Paraje de San Benito de Gallegos / p.28
- Coca - Feria Romana Ciudad de Cauca / p.40
- Cuéllar - Feria de Cuéllar / p.20
- Cuéllar - Feria de la Juventud "Cuéllarjoven" / p.24
- Cuéllar - Feria del Libro "Villa de Cuéllar" / p.28
- Cuéllar - Feria Mudéjar de Cuéllar / p.40
- El Espinar - Feria del Caballo / p.50
- Fuentepelayo - Feria del Ángel / p.19
- Fuenterrebollo - Feria de Artesanía y Gastronomía / p.41
- La Granja de San Ildefonso - Mercado Barroco / p.29
- La Losa - Encuentro de Artesanos y Gastronomía / p.24
- Maderuelo - Feria Medieval / p.42
- Mozoncillo - Feria del Caballo / p.21
- Nava de la Asunción - Mercadillo Artesanal Navero / p.43
- Navafría - Feria del Ganado / p.54
- Sacramenia - Feria Agroalimentaria / p.57
- Sacramenia - Jornadas Medievales / p.43
- San Rafael - Feria de Artesanía / p.43
- Sanchonuño - Mercado Medieval / p.35
- Sepúlveda - Feria y Fiesta de los Fueros / p.37
- Sotosalbos - Feria del Arcipreste / p.44
- Tejares de Fuentidueña - Mercado de la Miel de Tejares / p.44
- Valledado - Feria de Alimentación y Artesanía "Feria del Ajo" / p.37



OTRAS ACTIVIDADES

CAPITAL

- Actividades en la Casa Museo de Antonio Machado / p.61
- Cabalgata de Reyes / p.12
- Carnaval / p.13
- Certamen Nacional de Pintura Rápida “Segovia Patrimonio de la Humanidad” / p.27
- Ciclo de Actividades en la Judería de Segovia / p.61
- Congreso de Turismo y Gastronomía Ciudad de Segovia / p.22
- Curso de Historia de Segovia - Academia de San Quirce / p.61
- Curso de Pintores Pensionados / p.39
- Día Internacional del Libro / p.20
- Día Mundial del Turismo / p.47
- Domingos de Patrimonio / p.61
- Encuentro de Captadores de Imágenes SegoviaFOTO / p.16
- Encuentro “Mujeres que Transforman el Mundo” / p.16
- Exposiciones de Belenes / p.56
- Festival de Narradores Orales / p.32
- Festival Publicatessen / p.20
- Festivalito / p.32
- Hay Festival / p.46
- Jornada Europea de la Cultura Judía / p.46
- Mercado 3D Wire / p.52
- Noche de Luna Llena / p.32
- Paseos Teatralizados / p.38
- Premio Gil de Biedma de Poesía / p.59
- Proyecto “Una” / p.59
- Semana del Cuento / p.22

PROVINCIA

- Balisa - Belén Viviente / p.57
- Carbonero el Mayor - Feria Intercultural / p.50
- Cantalejo - Jornadas Loberas / p.50
- Cuéllar - Certamen Literario Villa de Cuéllar / p.14
- Cuéllar - Concentración Motera Villa de Cuéllar / p.24
- Cuéllar - Conoce el Patrimonio de Cuéllar / p.34
- Cuéllar - Jornadas de Investigación Histórica “Villa de Cuéllar” / p.34
- El Espinar - Festival de Narradores Orales / p.34
- Fuentepelayo - Certamen Provincial de Villancicos / p.57
- Fuentepelayo - Concurso Internacional de Pintura Rápida / p.34
- Fuenterrebollo - Representación de Oficios Tradicionales / p.14
- Juarros de Voltoya - Concentración Motera Riberas de Voltoya / p.14
- La Granja de San Ildefonso - Encuentro de Encajeras / p.29
- La Granja de San Ildefonso - Festival Internacional de Magia / p.34
- La Granja de San Ildefonso - Funcionamiento de todas las Fuentes Monumentales. Fiesta de San Fernando, Santiago y San Luis / p.24, p.35 y p.42
- La Granja de San Ildefonso - La Sargentada de La Granja / p.42
- Pedraza - Concurso de Pintura Rápida / p.30
- Pedraza - Concurso de Relato Corto / p.51
- Sauquillo de Cabezas - Encuentro de Encaje de Bolillos / p.30
- Sepúlveda - Día del Libro / p.21
- Zarzuela del Pinar - Belén Viviente / p.57



12 ENERO

13 FEBRERO

16 MARZO

20 ABRIL

22 MAYO

26 JUNIO

32 JULIO

38 AGOSTO

46 SEPTIEMBRE

50 OCTUBRE

52 NOVIEMBRE

56 DICIEMBRE

58 OTROS EVENTOS

Enero

CAPITAL

Cabalgata de Reyes

Se celebra la tarde del 5 de enero, recorriendo el casco antiguo de la ciudad. Su cuidada estética y los espectáculos audiovisuales y teatrales que la acompañan, hacen de esta Cabalgata una de las más interesantes de Castilla y León. También hay Cabalgata de Reyes en todos los municipios de la provincia.

Ayuntamiento - Cultura. www.segovia.es - Tel. 921 466 706

PROVINCIA

CUÉLLAR (60 km) | Proceión del Niño de la Bola

Con una tradición de más de dos siglos, esta talla barroca es portada en procesión los días 1 y 6 de enero al son de dulzaina y tamboril.

Ayuntamiento. www.aytocuellar.es - Tel. 921 140 014

LA LASTRILLA (4 km) | Tradicional Matanza Solidaria

Cuenta con la actuación de la Asociación Cultural grupo de danzas "La Esteva".

Restaurante Venta Magullo. www.ventamagullo.es - Tel. 921 435 011



Tradicional Matanza Solidaria (La Lastrilla)

Febrero

CAPITAL

Carnaval

Domingo de Carnaval, desfile del martes, entierro de la sardina del miércoles y el concurso de comparsas, son algunos de los actos más característicos.

Ayuntamiento - Cultura. www.segovia.es - Tel. 921 466 706



Fiesta de Santa Águeda (Zamarramala)

Fiesta de Santa Águeda - Zamarramala

Declarada de Interés Turístico Regional.

Como es costumbre desde hace más de 774 años y siguiendo la tradición, el domingo siguiente al 5 de febrero las mujeres mandan por un día en Zamarramala.

Asociación Concejo de Águedas. www.zamarramala.com - Tel. 654 844 805

5 Días de El Dorado

Es la Fiesta del Cochinillo. La fiesta en torno al producto por excelencia de la cocina segoviana. Los restaurantes integrados en la Marca de Garantía "Cochinillo de Segovia" premian la fidelidad de sus clientes, poniendo durante estos días la ración de cochinillo a mitad de precio.

Asociación para la promoción del cochinillo de Segovia (PROCOSE).

www.cochinillodesegovia.es - Tel. 921 431 861

Jornadas Gastronómicas de la Trufa (febrero / marzo)

El restaurante Maracaibo ofrece durante estos días un menú en el que la trufa es la gran protagonista.

Restaurante Maracaibo. www.restaurantemaracaibo.com - Tel. 921 461 545

Carrera Monumental Ciudad de Segovia

Realiza un recorrido por la historia a través de sus calles adoquinadas, edificios y monumentos históricos.

Ayuntamiento - IMD. www.imdsg.es - carreramonumental.com - Tel. 921 462 912 / 10

PROVINCIA

AYLLÓN (94 km) | Juevesladero

Fiesta que se celebra el jueves antes de Carnaval.
Ayuntamiento. www.ayllon.es - Tel. 921 553 000

CANTALEJO (50 km) | Romería de la Virgen del Pinar

Procesión con subasta de palos y subida de la Virgen al Trono (50 días después de la Pascua, siempre lunes).
Asociación Cultural "Virgen del Pinar". www.aytocantalejo.es - Tel. 921 520 001

COLLADO HERMOSEO (20 km) | Festival Gastronómico del Arroz

Restaurante La Matita. www.restaurantelamatita.com - Tel. 921 403 077

CUÉLLAR (60 km) | Certamen Literario Villa de Cuéllar

La Concejalía de Cultura convoca anualmente este certamen que pretende fomentar la participación, la creatividad y promover los valores literarios en la Villa de Cuéllar, simplemente por el placer de escribir y de participar.
Ayuntamiento - Cultura. www.aytocuellar.es - Tel. 921 140 014

CUÉLLAR (60 km) | Festival "A Todo Ritmo"

Un sábado del mes de febrero se celebra en Cuéllar el Festival "A Todo Ritmo".
Asociación Cultural "Mantillo y Turba". atodoritmoencuellar@gmail.com

CUÉLLAR (60 km) | Duatlón Cross "Villa de Cuéllar"

Carrera a pie y en bicicleta de montaña en la Huerta del Duque.
Club Triatlón de Cuéllar. triatloncuellar.com/blog

FUENTERREBOLLO (55 km) | Fiesta de la Vaquilla

Asociación Los Que Roban Lo Cavao. www.losquerobanlocavao.blogspot.com - Tel. 626 089 385

FUENTERREBOLLO (55 km) | Representación de Oficios Tradicionales

Asociación Los Que Roban Lo Cavao. www.losquerobanlocavao.blogspot.com - Tel. 626 089 385

FUENTERREBOLLO (55 km) | Matanza Popular

Ayuntamiento. www.fuenterrebollo.es - Tel. 921 520 913

JUARROS DE VOLTOYA (39 km) | Concentración Motera Riberas de Voltoya

Con rutas, cenas, shows, juegos moteros, acampada, concurso de disfraces, etc.
Moto Club El Foro. www.motoclubelforo.org - Tel. 622 380 175 / 679 973 710

LA GRANJA DE SAN ILDEFONSO (11 km) | Concurso de Tapas Judión de La Granja

Apetitosas tapas cuyo ingrediente principal es el "Judión de La Granja".
Turismo Real Sitio de San Ildefonso. www.turismorealsitiodesanildefonso.com - Tel. 921 473 953

LA GRANJA DE SAN ILDEFONSO (11 km) | Vuelta a los Jardines de La Granja

Prueba deportiva con recorrido por el centro y por los jardines del Palacio.
Grupo de montaña La Acebeda.
www.gmlaacebeda.com



CAPITAL

Semana Santa

Declarada de Interés Turístico Regional.

Las cofradías de Segovia son las encargadas, con su esfuerzo y complicidad, de llevar a cabo una auténtica manifestación de arte y religiosidad que tiene lugar por las escarpadas calles de la ciudad histórica, por las que serán llevados desde los barrios los diferentes pasos, que procesionarán el Jueves y Viernes Santo.

Junta de Cofradías de Segovia. www.semanasantasegovia.com

Semana de Música Sacra

Comienza el sábado anterior a la Semana Santa. Segovia está considerada como una ciudad de referencia y encuentro de las más diversas culturas y confesiones con este ciclo de música sacra, que es uno de los más antiguos y reconocidos de toda la Península.

Fundación Don Juan de Borbón.

www.fundaciondonjuandeborbon.org - Tel. 921 461 400

Encuentro de Captadores de Imágenes - SegoviaFOTO

Tiene por objeto galardonar, descubrir y promover el talento de fotógrafos emergentes.

Asociación Fotográfica Segoviana. www.segoviafoto.es

Encuentro "Mujeres que Transforman el Mundo"

Es un referente de la reflexión y el debate sobre el papel que las mujeres están ejerciendo en el mundo, en la lucha por la defensa de los Derechos Humanos, la Paz y la Igualdad.

Ayuntamiento - Cultura. www.segovia.es - Tel. 921 466 706

Ciclo de Cine "La Mujer Creadora"

Las películas que se proyectan en este ciclo están realizadas o protagonizadas por mujeres.

Ayuntamiento - Cultura. www.segovia.es - Tel. 921 466 706

Ronda de Marzas

Ronda por las calles del centro de Segovia, desde la plaza del Azoguejo a la plaza Mayor, con paradas en distintos establecimientos hosteleros.

Asociación Cultural grupo de danzas "La Esteva" y Asociación Cultural "Ronda Segoviana".

www.laesteva.com - Tel. 609 922 409

www.rondasegoviana.es - Tel. 649 059 007

Premio Nacional de Folclore Agapito Marazuela

Es un premio que no tiene dotación económica y que consiste en la entrega de un busto en bronce del folclorista, obra de José María García Moro.

Asociación Cultural "Ronda Segoviana".

www.rondasegoviana.es - Tel. 649 059 007



Semana de Cocina Segoviana

Es un evento que acoge concursos, catas y donde se pueden degustar menús especiales de cocina tradicional y nuevas propuestas. Durante estos días también se celebra el Concurso Nacional de Jóvenes Cocineros.

Agrupación Industrial de Hosteleros Segovianos (AIHS). www.hosteleriasegoviana.es - Tel. 921 433 031



Media Maratón Ciudad de Segovia (marzo / abril)

Carrera de atletismo por la ciudad de Segovia.

Ayuntamiento - IMD. www.imdsg.es - mediamaraton.infosegovia.com - Tel. 921 462 912 / 10

Rally de Regularidad Ciudad de Segovia

Recorre las calles de la ciudad y localidades de la provincia.

Ayuntamiento - IMD. www.imdsg.es - www.rallydesegovia.com - Tel. 921 462 912 / 10

Marcha Cofrade

Marcha popular de carácter solidario organizada por la Cofradía de la Flagelación de Nueva Segovia.

Ayuntamiento - IMD. www.imdsg.es - Tel. 921 462 912 / 10

PROVINCIA

ARROYO DE CUÉLLAR (58 km) | Festival de Rock "La Galera"

Festival que tiene como objetivo potenciar y dar a conocer la labor de pequeños conjuntos musicales de la comarca Tierra de Pinares y la provincia de Segovia.

Asociación Cultural San Benito de Gallegos. info@sanbenitodegallegos.com - Tel. 628 160 720

AYLLÓN (94 km) | Feria de Artesanía

Certamen expositivo en torno a la artesanía y alimentación.

Ayuntamiento - Cultura. www.ayllon.es - Tel. 921 553 000

CANTALEJO (50 km) | Rally de Caña y Tapa Briquera

Tiene como objetivo dinamizar y potenciar la calidad gastronómica de la ciudad briquera.

Bares de la localidad. www.aytocantalejo.es - Tel. 921 520 001



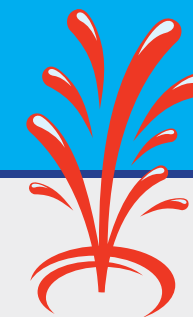

COCA (50 km) | Tradicional Matanza Popular

Se intenta dar a conocer la antigua tradición de la matanza.
CIT Coca-Ciudad de Cauca. www.coca.es - Tel. 921 586 011

CUÉLLAR (60 km) | Jornadas Gastronómicas de Villa y Tierra de Cuéllar

Una veintena de restaurantes de la comarca de Cuéllar ofrecen menús especiales todos los fines de semana del mes de marzo.
Asociación de Hosteleros de Cuéllar y Comarca "Paladar de Pinares". @PaladarPinares [Facebook.com/paladar.pinares](https://www.facebook.com/paladar.pinares)

CUÉLLAR (60 km) | Carrera de las Murallas

Carrera de atletismo por las murallas de Cuéllar.
Ayuntamiento - Deportes. www.aytocuellar.es - Tel. 921 140 014

EL ESPINAR (32 km) | Fiesta de los Gabarreros

Declarada de Interés Turístico Regional.

Se celebran las Jornadas Gastronómicas de Los Gabarreros, la feria de muestras, exposiciones y charlas.
CIT El Espinar. www.citelespinar.es. Oficina de Turismo - Tel. 921 181 342



Fiesta de Los Gabarreros (El Espinar)

FUENTEPELAYO (39 km) | Feria del Ángel

Gran feria de ganado, maquinaria agrícola y ganadera, con muestra de folklore de la serranía y fiestas populares.
Ayuntamiento. www.aytofuentepelayo.org - Tel. 921 574 000

MORALEJA DE COCA (50 km) | Quadquedada

Es una jornada de convivencia y reunión de amigos del quad y de la naturaleza, en la que se disfruta del entorno a través de diferentes rutas y actividades de hermanamiento para los amantes de los quads.
Asociación Cultural la Olma. www.moralejadecoca.com - Tel. 615 980 900

PALAZUELOS DE ERESMA (7 km) | Jornadas Gastronómicas de la Cocina Asturiana

Santana Hotel cocina estos días platos de Asturias, una de las regiones más atractivas a nivel gastronómico.
Santana Hotel. www.santanahotel.es - Tel. 921 474 178 / 79

SAUQUILLO DE CABEZAS (50 km) | Matanza Popular

Ayuntamiento - Tel. 921 509 617

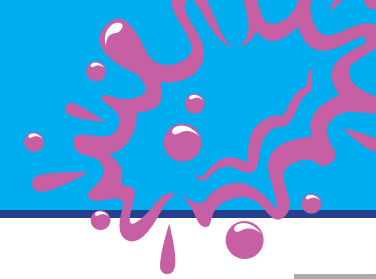

CAPITAL

Día Internacional del Libro

El 23 de abril los libreros de la capital y la provincia exponen sus libros.
Ayuntamiento - Cultura. www.segovia.es - Tel. 921 466 706

Día Internacional de la Danza

Se celebra este día con "Ven a Bailar" en la plaza Mayor.
Asociación Cultural grupo de danzas "La Esteva".
www.laesteva.com - Tel. 609 922 409

Festival Publicatessen

Festival Universitario de Publicidad que organiza diversas actividades del ámbito de la publicidad, la comunicación, el marketing y las RR.PP.
www.festivalpublicatessen.com



Día Internacional del Libro

PROVINCIA

CABAÑAS DE POLENDOS (22 km) | Jornadas de Exaltación del Bacalao

Con estas jornadas se pretende homenajear a este pescado tan castellano.
Restaurante El Tuerto Pirón. www.tuertopiron.com
Tel. 921 496 235

CANTALEJO (50 km) | Open Nacional de Taekwondo Ciudad de Cantalejo

Open Nacional de categorías inferiores.
Club de Taekwondo. www.jansugym.es - Tel. 649 111 208

CANTIMPALOS (21 km) | Feria del Chorizo

En esta feria se pretende ensalzar este producto gastronómico que tanta fama ha dado a la localidad.
Ayuntamiento. www.ayuntamientodecantimpalos.es
Tel. 921 496 239

CUÉLLAR (60 km) | Feria de Cuéllar

Feria multisectorial localizada junto al Castillo. Cuenta con más de un centenar de expositores. Paralelamente se celebra la Feria de Artesanía en el Patio de Armas de Castillo; la Feria de Antigüedades y Coleccionismo junto a la puerta de San Basilio y la Feria del Mueble en una zona cubierta con grandes carpas en la explanada del Castillo.
Ayuntamiento. www.aytocuellar.es - Tel. 921 140 014

CUÉLLAR (60 km) | Carrera de la Chuleta

Carrera ciclista que recorre la comarca de Cuéllar. Coincide en un domingo donde los cuellaranos y gente de los pueblos de alrededor, salen a disfrutar de una comida en el pinar con chuletas de cordero mientras se celebra la carrera.
Ayuntamiento. www.aytocuellar.es - Tel. 921 140 014



Feria del Chorizo (Cantimpalos)



Concurso de Tapas de Primavera (La Lastrilla)

EL ESPINAR (32 km) | Concurso de Tapas de Primavera

Se celebra en todos los núcleos del municipio.
CIT El Espinar. www.citelespinar.es. Oficina de Turismo - Tel. 921 181 342

LA LASTRILLA (4 km) | Concurso de Tapas de Primavera

Certamen culinario donde se pueden degustar pequeñas delicias gastronómicas.
Ayuntamiento. www.lalastrilla.com - Tel. 921 435 347

MOZONCILLO (30 km) | Feria del Caballo

Se organizan rutas a caballo, exhibición de doma, etc.
Asociación Ecuestre La Cuesta. ecuestrelacuesta@gmail.com

PALAZUELOS DE ERESMA (7 km) | Campeonato de Castilla y León de Slalom y Descenso en Aguas Bravas

Ayuntamiento. www.palazuelosdeeresma.es - Tel. 921 449 354

SAN CRISTÓBAL DE SEGOVIA (3 km) | Carrera Benéfica

Ayuntamiento. www.sancristobaldesegovia.net - Tel. 921 406 174

SEPÚLVEDA (59 km) | Campeonatos de Fútbol Sala Pro-Caritas

Tienen lugar a lo largo de dos fines de semana en el polideportivo Félix Arranz, se complementan con la Operación Aja, en la que los diferentes integrantes de la asociación realizan una actuación imitando a los grandes grupos de música del momento y del pasado.
Asociación Juvenil Alcazara. ajalcazara@gmail.com

SEPÚLVEDA (59 km) | Día del Libro

El libro y los niños se convierten en protagonistas del día. La celebración culmina con una actuación infantil en la plaza de España.
Ayuntamiento. www.sepulveda.es - Tel. 921 540 000

SEPÚLVEDA (59 km) | Feria del Vino Segoviano

Esta feria se acompaña de actividades como la Tapa del Vino que puede degustarse en varios bares y restaurantes de la localidad. Asimismo, hay charlas y catas.
Ayuntamiento, restaurantes, bares y bodegas segovianas. www.sepulveda.es - Tel. 921 540 000

SEPÚLVEDA (59 km) | Festividad de San Marcos

Esta celebración religiosa en honor a San Marcos y San Marquillos se acompaña con una merienda en la Casa de la Hermandad durante los días de fiesta.
Ayuntamiento. www.sepulveda.es - Tel. 921 540 000



Campeonato de Castilla y León de Slalom y Descenso en Aguas Bravas (Palazuelos de Eresma)



CAPITAL

Titirimundi

Festival considerado como uno de los más importantes de Europa en su género. En él participan artistas de todo el mundo que actúan en las calles, patios, Teatro Juan Bravo, etc.

www.titirimundi.com - Tel. 921 466 048

Feria Nacional de Artesanía

Se celebra coincidiendo con las fechas de la Semana Santa y participan artesanos de toda España con talleres en vivo.

Gremio Artesanal Segoviano. www.gremiarse.org

Tel. 921 425 706 / 670 747 080

Mercado del Arrabal

Se celebra en la plaza de San Lorenzo y ofrece una variada oferta de artesanía, actuaciones musicales, talleres, teatro y juegos para niños.

Asociación de Vecinos del Barrio de San Lorenzo.

aavvsanlorenzo@hotmail.com

Semana del Cuento

Cuentos de diferentes tradiciones y lugares, relatos e historias de autores clásicos y contemporáneos, organizados por el Taller Municipal de Teatro.

Ayuntamiento - Cultura. www.segovia.es - Tel. 921 466 706

Noches de Música en el Atrio de San Lorenzo (mayo / junio)

Se celebran conciertos todos los viernes en la plaza de San Lorenzo, que aún conserva su trazado medieval.

Asociación de Vecinos del Barrio de San Lorenzo.

aavvsanlorenzo@hotmail.com

Muestra de Teatro Independiente Instituto Andrés Laguna

IES Andrés Laguna. iesandreslaguna.centros.educa.jcyl.es/sitio

Tel. 921 420 550

Ruta de la Tapa Mahou

Se ofrece tapa + botellín a un precio muy atractivo en varios restaurantes y bares de Segovia.

Agrupación Industrial de Hosteleros Segovianos (AIHS).

www.hosteleriasegoviana.es - Tel. 921 433 031

Jornadas Gastronómicas del Bacalao

Hotel Los Arcos. www.hotellosarcos.com - Tel. 921 437 462

Congreso de Turismo y Gastronomía Ciudad de Segovia

Incluye jornadas, mesas redondas y catas. Destaca la Fiesta del Cochinillo donde se rinde homenaje al protagonista de la gastronomía segoviana.

Asociación de Camareros de Segovia y su provincia.

camarerosdesegovia.asociaciones.segovia.es - Tel. 649 215 848



Feria Nacional de Artesanía



Noches de Música en el Atrio de San Lorenzo

Marcha Mujeres Solidarias

Una marcha solidaria por las calles de Segovia cuya recaudación va destinada a una asociación.

Ayuntamiento - Cultura. IMD www.segovia.es - www.imdsg.es - Tel. 921 466 706

Monumentrail BMW Ciudad de Segovia

Carrera donde se ven lugares inimaginables muy cerca de la ciudad de Segovia. Son 10 ó 17 km llenos de magia y sensaciones.

Ayuntamiento - IMD. www.imdsg.es - monumentrail.com - Tel. 921 462 912 / 10

Legua Universitaria

Carrera que no solo tiene un objetivo físico-deportivo sino también, una connotación social porque se intenta ayudar a personas que están viviendo momentos difíciles.

Ayuntamiento - IMD. www.imdsg.es - Tel. 921 462 912 / 10

Campus María Zambrano - Deportes. www.deportes.uva.es - Tel. 921 112 300

PROVINCIA

AREVALILLO DE CEGA (37 km) | Festival Cega Rock

Asociación Cultural Arevalillo Vivo. arevalillovivo.facehosting.es

BERNARDOS (39 km) | Subida de la Virgen del Castillo

Se celebra cada 10 años (años terminados en 0). El domingo de Pentecostés se sube en romería la talla de la patrona de Bernardos -la Virgen del Castillo- a su ermita y retorna a la parroquia, el martes siguiente desde las 18,00 h hasta bien entrado el día siguiente.

Ayuntamiento. www.bernardos.es - Tel. 921 566 051



Subida de la Virgen del Castillo (Bernardos)



CABAÑAS DE POLENDOS (22 km) | Rastrillo de Primavera

Se celebra el último domingo del mes de mayo.

Centro de artesanía "Las Caravas". www.pironypolendos.com - Tel. 646 753 172

COCA (50 km) | Jornadas del Jamón Ibérico Eresma

Restaurante La Muralla. www.restaurantelamurallacoca.com - Tel. 921 586 403

CUÉLLAR (60 km) | Feria de la Juventud "Cuéllarjoven"

Una feria destinada al empleo, el ocio y el deporte de los jóvenes en el entorno del parque de San Francisco.

Durante la misma tienen lugar concursos, coloquios, debates, música, etc.

Ayuntamiento. www.aytocuellar.es - Tel. 921 140 014

CUÉLLAR (60 km) | Concentración Motera Villa de Cuéllar

Se celebra todos los años el primer fin de semana de mayo.

Motoclub Cuellarano. www.aytocuellar.es - Tel. 921 140 014

CUÉLLAR (60 km) | Marcha "Pipe Gómez"

Es una carrera en bicicleta de carretera que se celebra todos los años a finales de mayo.

Ayuntamiento. www.aytocuellar.es - Tel. 921 140 014

LA GRANJA DE SAN ILDEFONSO (11 km) | Fuentes Monumentales. Fiesta de San Fernando

El 30 de mayo con motivo de la festividad de San Fernando, ponen en funcionamiento las fuentes monumentales.

Patrimonio Nacional. www.patrimonionacional.es - Tel. 921 470 019 / 20

LA LOSA (13 km) | Encuentro de Artesanos y Gastronomía

Ayuntamiento. www.lalosa.net - Tel. 921 480 148

NAVAS DE ORO (49 km) | Romería Ecuestre

Un evento lúdico en el que además de caballos, no faltan la música y los bailes de marcado acento andaluz.

A.C. Club Hípico Navas de Oro. elclubhipicodenavasdeoro.blogspot.com

Tel. 603 430 058

PALAZUELOS DE ERESMA (7 km) | Ruta de la Tapa de Primavera

Ayuntamiento. www.palazuelosdeeresma.es - Tel. 921 449 354

SAN PEDRO DE GAÍLLOS (45 km) | El Cine de Pigmalión

Saltatium Teatro y Centro de Interpretación del Folclore y la Cultura Popular.

centrofolk@sanpedrodegaillos.com - Tel. 921 531 001

SEPÚLVEDA (59 km) | MTB Villa de Sepúlveda

Ayuntamiento. www.sepulveda.es - Tel. 921 540 000

VALSECA (12 km) | Certamen de Exaltación del Garbanzo

Ayuntamiento. aytovalseca@hotmail.com - Tel. 921 493 155

ZARZUELA DEL PINAR (44 km) | Certamen de Dulzainas

Zarpín Folk - Ayuntamiento - Tel. 921 574 215



MTB Villa de Sepúlveda



Certamen de Exaltación del Garbanzo (Valseca)



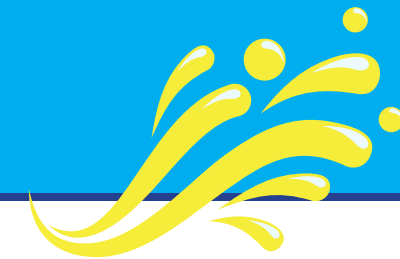

CAPITAL

Ferías y Fiestas de San Juan y San Pedro

Entre los días 23 y 29 de junio la ciudad cambia su fisonomía y da rienda suelta a la alegría y a la fiesta. Mientras duran las fiestas, gigantes y cabezudos recorren las calles; las verbenas y actuaciones musicales son diarias; no faltan las corridas de toros y se desarrolla un amplio programa de actividades deportivas y culturales. También cuenta con una concentración de vehículos clásicos. La noche más corta del año comienza con la mágica hoguera de San Juan y termina al alba en la ermita de Juarrillos, donde la tradición marca que hay que ir a ver salir el sol dando vueltas.

Ayuntamiento - Cultura. www.segovia.es - Tel. 921 466 706

Folk Segovia (junio / julio)

Este festival que se inició en los años ochenta propicia cada año el encuentro de músicos del mundo, que traen hasta Segovia los ritmos y sonidos del folclore popular, de las músicas de raíz, de fusión. En los encuentros Agapito Marazuela se premia la labor del mejor músico, folclorista o investigador de la música folk.

Folkesí. www.folksegovia.es - Tel. 622 208 311

Segovia en Danza

Festival de danza que se desarrolla en diferentes espacios urbanos donde prevalece la danza contemporánea.

Ayuntamiento - Cultura. www.segovia.es - Tel. 921 466 706

Noche del Teatro en San Juan

En la noche más corta del año, en la plaza de San Nicolás puede verse el mejor teatro de humor del momento.

Ayuntamiento - Taller Municipal de Teatro. www.segovia.es - Tel. 921 461 024

Procesión de Corpus Christi

Las calles más céntricas se alfombran de tomillo y cantueso al paso de la Santa Custodia.

Ayuntamiento - Cultura. www.segovia.es - Tel. 921 466 706

Día Europeo de la Música

La iniciativa "Ven a bailar con nosotros" se realiza con el fin de animar a la gente a que aprenda a bailar el folclore local en la plaza Mayor.

Asociación Cultural grupo de danzas "La Esteva". www.laesteva.com - Tel. 609 922 409

Festival Folclórico Joven "Mariano San Romualdo Silverio"

Se realiza en la plaza del Azoguejo con la participación de un grupo nacional y el grupo joven de "La Esteva".

Asociación Cultural grupo de danzas "La Esteva". www.laesteva.com - Tel. 609 922 409

Gala de Clausura del Curso - La Esteva

Actuación fin de curso de todos los alumnos de "La Esteva" en los jardines de San Juan de los Caballeros.

Asociación Cultural grupo de danzas "La Esteva". www.laesteva.com - Tel. 609 922 409

Certamen Nacional de Pintura Rápida "Segovia Patrimonio de la Humanidad"

Ayuntamiento - Cultura. www.segovia.es - Tel. 921 466 706

Feria Internacional de la Mujer Rural - Feria Pronatura

En esta feria participan mujeres rurales de varios países con expositores de productos artesanos.

Federación de la Mujer Rural (Femur). www.femur.es - Tel. 921 123 010 / 921 123 006

Certamen Tapas Decalles

Concurso de tapas coincidiendo con las fiestas patronales de la ciudad.

Centro Comercial Abierto Decalles. www.decallesonline.com - Tel. 921 441 336

Feria de Quesos

La Asociación de Comerciantes de la avenida de la Constitución programa esta feria con el objetivo de dinamizar la actividad comercial en esta zona de la ciudad.

Agrupación de Comerciantes Segovianos (ACS). www.comerciodesegovia.es - Tel. 921 432 212

Carrera Madrid - Segovia Mountain Bike

Marcha de MTB Madrid - Segovia de carácter no competitiva.

Ayuntamiento - IMD. www.imdsg.es - Tel. 921 462 912 / 10

Last Lap S.L. www.madridsegoviamtb.com - Tel. 91 661 15 00

Carrera Marca - Sanitas Running Series Ciudad de Segovia

Realiza un recorrido por la historia a través de sus calles adoquinadas, edificios y monumentos históricos, con salida y llegada junto al Acueducto.

Ayuntamiento - IMD. www.imdsg.es - www.sanitasmarcarunningseries.com - Tel 921 462 912 / 10

Concurso Nacional de Saltos de Segovia

Hípica Eresma. www.hipicaeresma.es - Tel. 921 120 042





PROVINCIA

ABADES (17 km) | Romería Cuatrojunio

Ayuntamiento. www.abades.es - Tel. 921 495 204

CABEZUELA (48 km) | Feria de Artesanía y Alimentación

Productores artesanos, talleres infantiles, exposiciones, etc.

Asociación Centro Cultural de Cabezuela - Tel. 921 520 838

CAMPO DE SAN PEDRO (88 km) | Feria de Muestras Comarcal

Tiene el objetivo de reforzar el nombre y la imagen de la Comarca Nordeste de Segovia.

Fundación para el desarrollo rural "Macario Asenjo Ponce".

www.fundacionmacario.org - Tel. 921 556 471

CANTALEJO (50 km) | Feria y Encuentro Ecuestre

Asociación de caballistas de Cantalejo. www.aytocantalejo.es

Tel. 921 520 001

CHATÚN (52 km) | Feria del Libro en el Paraje de San Benito de Gallegos

Se celebra el primer domingo de junio.

Asociación Cultural San Benito de Gallegos.

info@sanbenitodegallegos.com - Tel. 628 160 720

COLLADO HERMOSO (20 km) | Festival Gastronómico del Parro

Restaurante La Matita. www.restaurantelamatita.com

Tel. 921 403 077

CUÉLLAR (60 km) | Feria del Libro "Villa de Cuéllar"

El último fin de semana de junio se reúnen librerías de toda España en el entorno de la iglesia de San Francisco, donde se desarrollan jornadas, debates y presentaciones de libros.

Ayuntamiento - Cultura. www.aytocuellar.es - Tel. 921 140 014

CUÉLLAR (60 km) | Semana de la Música

La Escuela Municipal de Música de Cuéllar organiza junto con la Banda Municipal, diferentes actuaciones en vivo en la calle y en las salas culturales de la Villa.

Ayuntamiento - Cultura. www.aytocuellar.es - Tel. 921 140 014



Mercado Barroco (La Granja)



Festival Música en la Calle (El Espinar)

EL ESPINAR (32 km) | Festival Música en la Calle FEMUKA

Se celebra en el núcleo de El Espinar. Feria multisectorial.

CIT El Espinar y Asociación "Puntillo Canalla". www.citelespinar.es

Oficina de Turismo - Tel. 921 181 342

FUENTEPELAYO (39 km) | Octava del Corpus Christi

Tradicional procesión de la Octava del Corpus Christi.

Ayuntamiento. www.aytofuentepelayo.org - Tel. 921 574 000

FUENTEPELAYO (39 km) | Muestra Nacional de Teatro Especial

Muestra única en su género en toda España. Su principal connotación es el intercambio cultural y personal que se establece entre actores con discapacidad intelectual y elencos normalizados.

Asociación Taller Cultural de Fuentepelayo. www.tallercultural.es

Tel. 655 626 960

FUENTERREBOLLO (55 km) | Legua Urbana Castellana

Ayuntamiento. www.fuenterrebollo.es - Tel. 921 520 913

LA GRANJA DE SAN ILDEFONSO (11 km) | Mercado Barroco

Mercado histórico ambientado en el s. XVIII en el que los espectáculos de calle propician la participación y complicidad con el público. Los artistas y artesanos realizan sus obras en directo ante la presencia de personajes con trajes de la época. Asimismo, se realizan otras actividades como el concurso fotográfico.

Turismo Real Sitio de San Ildefonso.

www.turismorealsitiodesanildefonso.com - Tel. 921 473 953

LA GRANJA DE SAN ILDEFONSO (11 km) | Octava del Corpus Christi

Tradicional procesión de la Octava del Corpus Christi en el entorno del Palacio.

Patrimonio Nacional. www.patrimoniomnacional.es - Tel. 921 470 019 / 20

LA GRANJA DE SAN ILDEFONSO (11 km) | Encuentro de Encajeras

Encuentro Nacional de encajeras y bolilleras.

Foro Local / Ayuntamiento. www.lagranja-valsain.com - Tel. 921 470 018

LA GRANJA DE SAN ILDEFONSO (11 km) | Tapeando por el Real Sitio

Concurso de tapas de libre elección de ingredientes que tiene como objetivo poner en valor la restauración local.

Turismo Real Sitio de San Ildefonso.

www.turismorealsitiodesanildefonso.com - Tel. 921 473 953

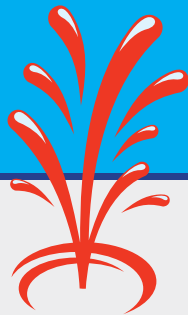

DEPORTES

LOSANA DE PIRÓN (22 km) | El Cencerro Rural Ad Festival

Es un festival de publicidad sin ánimo de lucro.
www.elcencerrofestival.com

MARUGÁN (28 km) | Jornadas Gastronómicas del Arroz (junio / julio)

Restaurante El Portón de Javier. www.elportondejavier.com - Tel. 921 196 141

PEDRAZA (37 km) | Concurso de Pintura Rápida

Fundación Villa de Pedraza. www.pedraza.net - Tel. 921 509 960

PEDRAZA (37 km) | Certamen del Pincho y la Tapa Medieval

Tapas y pinchos con ingredientes únicamente medievales, es decir, las materias primas de las que se disponía antes del Descubrimiento de América.

Ayuntamiento. www.pedraza.info - Tel. 921 509 817

SAUQUILLO DE CABEZAS (50 km) | Encuentro de Encaje de Bolillos

Ayuntamiento - Tel. 921 509 617

SAUQUILLO DE CABEZAS (50 km) | Subasta de Andas y Subida de San Antonio

Ayuntamiento - Tel. 921 509 617

SAUQUILLO DE CABEZAS (50 KM) | Vuelta Ciclista

Ayuntamiento - Tel. 921 509 617

SEPÚLVEDA (59 KM) | Certamen de Teatro Siete Llaves

Es un certamen de teatro que tiene lugar a lo largo de todo el mes de junio en el que participan compañías y grupos procedentes de toda España y presentan sus trabajos en el Teatro Bretón.

Ayuntamiento. www.sepulveda.es - Tel. 921 540 000

SEPÚLVEDA (59 KM) | El Corpus

Cofradía del Corpus. www.sepulveda.es - Tel. 921 540 000

El Cencerro Rural Ad Festival (Losana de Pirón)



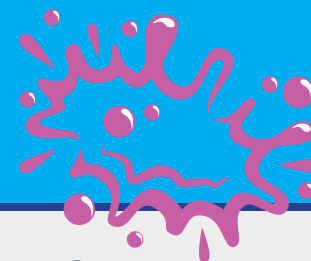

CAPITAL

Festival de Segovia

Se celebra en diferentes marcos de Segovia. Plazas, patios, el Acueducto, el Alcázar... han sido testigos del paso de las más grandes orquestas y compañías del panorama internacional. El Festival incluye:

Semana de Música de Cámara - Festival Abierto - Festival Joven
Espectáculos en Familia - Exposición dedicada al mundo de la danza.
Fundación Don Juan de Borbón. www.fundaciondonjuandedorbbon.org
Tel. 921 461 400

Noche de Luna Llena

Se celebran un conjunto de actividades desde las 20,16 h hasta las 02,16 h. Exposiciones, conciertos, actuaciones, etc.

Ayuntamiento - Cultura. www.segovia.es - Tel. 921 466 706

Festival de Narradores Orales

La Casa de Andrés Laguna situada en la Judería, es el escenario en el que los narradores utilizan la palabra para transmitir historias que permiten a los asistentes pensar y soñar.

Ayuntamiento - Cultura. www.segovia.es - Tel. 921 466 706

Feria del Libro de Segovia

En el centro de la ciudad, las últimas novedades junto a los clásicos, literatura para todos los públicos y para todos los gustos. Se realizan actividades complementarias como animaciones infantiles, firma de libros y conciertos de música clásica y tradicional.

Ayuntamiento - Cultura. www.segovia.es - Tel. 921 466 706

Festival Folclórico Internacional "La Esteva"

Se realiza durante la segunda semana de julio en la plaza del Azoguejo, con la participación de cuatro grupos internacionales, uno nacional, uno regional, uno provincial y el grupo anfitrión de Segovia "La Esteva".

Asociación Cultural grupo de danzas "La Esteva". www.laesteva.com - Tel. 609 922 409

Festivalito

Concentra los más variados espectáculos y actividades para grandes y pequeños, convirtiendo el parque de Nueva Segovia en un bullicioso punto de encuentro de centenares de niños, en una auténtica fiesta familiar.

Ayuntamiento - Cultura. www.segovia.es - Tel. 921 466 706

Gin Fashion Professional

Evento que cuenta con más de 50 tipos de ginebra. Los asistentes pueden degustar, oler y diferenciar. Demostraciones de destreza coctelera.

Asociación de Barman de Castilla y León. actividadesbarmancy1@gmail.com - Tel. 620 272 059



Festival de Segovia



Noche de Luna Llena

PROVINCIA

ALDEONSANCHO (53 km) | Día de la Siega y la Trilla

Se celebra para recuperar varias de sus tradiciones, las de la siega y la trilla, el acarreo a la era y la trilla a la antigua, incluyendo una cena popular y verbena con pasodobles.

Ayuntamiento. www.aytocantalejo.es - Tel. 921 520 001

ARCONES (41 km) | Feria Celta Comarcal

Nuestros antepasados celtas sabían trabajar con la naturaleza, aprovecharla y conservarla. Y eran insuperables para celebrar la vida y divertirse. Venta de artesanía, concurso de tapas, gymkana de caballos, etc.

Ayuntamiento. www.arcones.es - Tel. 921 504 044

AYLLÓN (94 km) | Ayllón Medieval

En esta auténtica fiesta medieval hay mercado, trilla, teatro de calle, cetrería, cuentacuentos, desafíos, cenas para nobles y plebeyos, música celta...

Ayuntamiento. www.ayllon.es - Tel. 921 553 000



Ayllón Medieval (Ayllón)



BERCIAL (37 km) | Encierros Campestres

Se celebran encierros campestres desde hace algo más de una década con motivo de las fiestas patronales de Santiago Apóstol y Santa Ana.
Ayuntamiento. aytobercial@gmail.com - Tel. 921 179 000

CUÉLLAR (60 km) | Festival Nacional de la Jota

Se celebra en el Patio de Armas del Castillo y en él actúan grupos de danzas a nivel nacional durante todos los sábados del mes de julio.
Ayuntamiento. www.aytocuellar.es - Tel. 921 140 014

CUÉLLAR (60 km) | Festival FESTEAMUS

Festival de teatro y música que se celebra todos los años en el entorno de la iglesia de San Francisco de Cuéllar.
Asociación Festeamus. www.festeamus.es

CUÉLLAR (60 km) | “Así Cantan las Corales”

Ayuntamiento y Agrupación Coral Cuellarana. www.aytocuellar.es
Tel. 921 140 014

CUÉLLAR (60 km) | Conoce el Patrimonio de Cuéllar

Todos los domingos del mes de julio de la mano del historiador Juan Carlos Llorente, se recorre la Villa llegando a los rincones más singulares para conocer el patrimonio y sus personajes históricos.
Ayuntamiento. www.cuellar.es - Tel. 921 140 014

CUÉLLAR (60 km) | Jornadas de Investigación Histórica “Villa de Cuéllar”

Anualmente se celebran estas jornadas relacionadas con temas históricos que afectan a la Villa y comarca de Cuéllar.
Ayuntamiento - Cultura. www.cuellar.es - Tel. 921 140 014

EL ESPINAR (32 km) | Festival de Narradores Orales

Las tardes y noches del municipio se llenan de historias para adultos y niños.
Ayuntamiento. www.lespinar.es - Tel. 921 181 700

FUENTEPELAYO (39 km) | Concurso Internacional de Pintura Rápida

Fundación Caja Viva. www.cajaviva.es

LA GRANJA DE SAN ILDEFONSO (11 km) | Festival Internacional Noches Mágicas de La Granja

El Festival incluye:
- Festival Noches del Real Sitio. Conciertos de Música Clásica
- Festival La Granjazz. Festival de Jazz
- Festival Internacional de Magia
Turismo Real Sitio de San Ildefonso.
www.turismorealsitiodesanildefonso.com - Tel. 921 473 953

Conoce el Patrimonio (Cuéllar)



Concierto de Música Clásica (La Granja)



Festival de Jazz (La Granja)



LA GRANJA DE SAN ILDEFONSO (11 km) |

Fuentes Monumentales. Fiesta de Santiago Apóstol

El 25 de julio con motivo de la festividad de Santiago Apóstol, ponen en funcionamiento las fuentes monumentales.
Patrimonio Nacional. www.patrimoniomnacional.es
Tel. 921 470 019 / 20

LA GRANJA DE SAN ILDEFONSO (11 km) | Triatlón de Montaña de Valsaín “Lola Velayos”

Ayuntamiento - Deportes. www.realsitiograndslam.com
Tel. 921 470 018

LA GRANJA DE SAN ILDEFONSO (11 km) | Media Maratón de Montaña Subida a Peñalara K-30

Grupo de montaña La Acebeda. www.gmlaacebeda.com

LA LOSA (13 km) | Festival Morcillarock

Ayuntamiento. www.lalosa.net - Tel. 921 480 148

NAVAS DE ORO (49 km) | Encierros Campestres

Se celebran encierros campestres con motivo de las fiestas patronales de Santiago Apóstol.
Ayuntamiento. www.navasdeoro.org - Tel. 921 591 000

PEDRAZA (37 km) | Conciertos de las Velas de Pedraza

Los dos primeros fines de semana de julio la Villa se ilumina con miles de velas que coloca cada uno de los vecinos de Pedraza en sus casas, establecimientos comerciales y monumentos, convirtiendo las calles de la localidad en un espectáculo único que precede a la celebración de los conciertos.
Fundación Villa de Pedraza. www.pedraza.net - Tel. 921 509 960

RIAZA (74 km) | Huercasa Country Festival

Un evento musical que ofrece la oportunidad de ver artistas de primera línea del panorama de música country nacional e internacional.
Huercasa. www.huercasa.com - Tel. 921 160 006

SANCHONUÑO (50 km) | Mercado Medieval

Ayuntamiento. www.sanchonuno.es - Tel. 921 160 000

SANCHONUÑO (50 km) | Rally de San Cristóbal

Memorial Mariano Sanz Cuesta.
Ayuntamiento. www.sanchonuno.es - Tel. 921 160 000

Fuentes Monumentales (La Granja)



Encierros Campestres (Navas de Oro)



Conciertos de las Velas (Pedraza)



OTRAS ACTIVIDADES



SAN RAFAEL (32 km) | Romería de la Virgen del Carmen

Se celebra junto a la ermita del Carmen en San Rafael.
Concentración equina.

Asociación Centenario Ermita del Carmen. www.elespinar.es
Tel. 921 181 700

SEBÚLCOR (56 km) | Feria de Cerveza Artesana

Esta feria reúne a más de 20 cervecerías de toda España.
Cervezas Veer. www.cervezaveer.com - Tel. 620 007 678

SEPÚLVEDA (59 km) | Feria y Fiesta de los Fueros

La Villa se engalana con pendones y los tenderos, mercaderes y artesanos visten sus puestos de fiesta. Es el momento de exhibir su trabajo y de conmemorar su esplendor comercial medieval que motivó el Fuero de la Villa. Hay actuaciones musicales, talleres en vivo, representaciones teatrales y la conocida "Música de las Antorchas" que tiene lugar una vez que concluye la actuación dedicada a la Lectura de los Fueros, que se representa a las 12 de la noche.

Ayuntamiento. www.sepulveda.es - Tel. 921 540 000

SEPÚLVEDA (59 km) | Certamen de Jotas

El grupo de danzas de Sepúlveda Virgen de la Peña organiza en colaboración con el Ayuntamiento, el Certamen de Jotas Villa de Sepúlveda que tiene lugar el segundo fin de semana de julio.

Ayuntamiento. www.sepulveda.es - Tel. 921 540 000

VALLELADO (73 km) | Festival Folclórico del Ajo

En torno a tan apreciado producto, el ajo, que se produce en esta tierra de pinares, se celebra anualmente un festival de música y danza popular.

Grupo de danzas Biello. www.biello.com
Tel. 635 546 144 / 651 932 797

VALLELADO (73 km) | Feria de Alimentación y Artesanía "Feria del Ajo"

Feria que coincide con el Festival Folclórico del Ajo.
Ayuntamiento. www.vallelado.es - Tel. 921 150 301

VILLACASTÍN (35 km) | Festival Internacional de Folk

Festival de música y danza que reúne grupos a nivel internacional.
Ayuntamiento. www.folkvillacastin.com - Tel. 921 198 008

Feria de Cerveza Artesana (Sebúlcór)



Feria y Fiesta de los Fueros (Sepúlveda)





CAPITAL

Ciclo Música de Folclore en “Los Corralillos”

Conciertos de música popular, gratuitos, que se celebran en los antiguos corralillos del casco histórico de Segovia. Asociación Cultural y Deportiva Plaza Mayor de Segovia. asociacionplazamayor@hotmail.com - Tel. 921 463 695

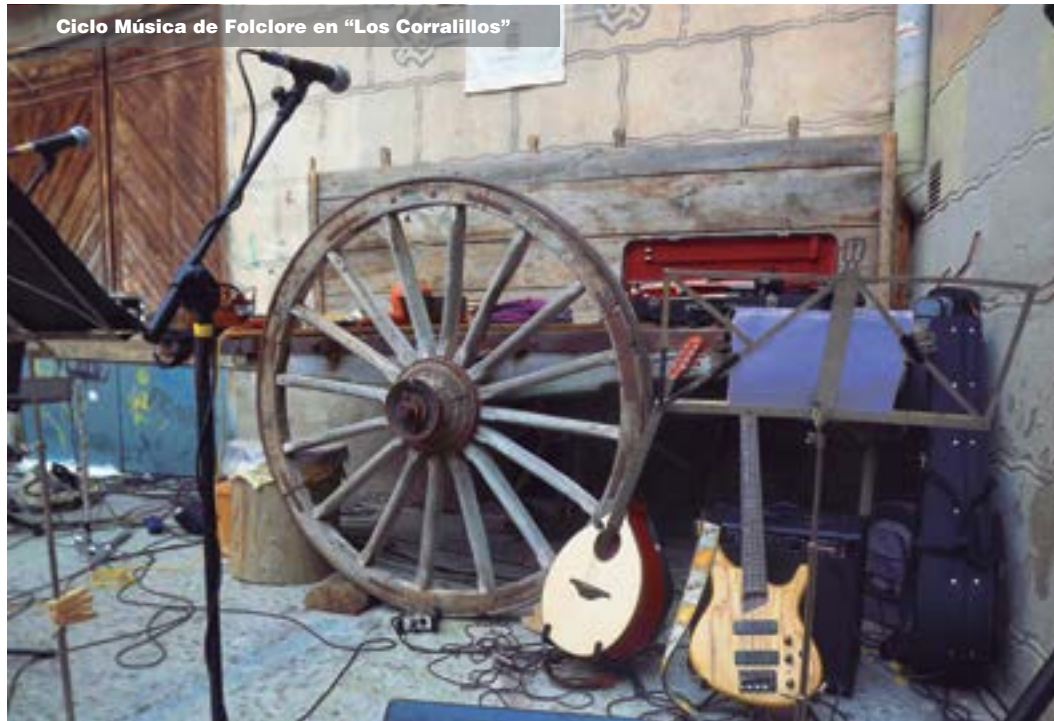

Ciclo de Cine Israelí

Esta actividad recupera el encanto de un cine de verano en pleno corazón de la judería de Segovia, el patio de la Casa de Abraham Senneor, y nos permite disfrutar de una selección de películas que por su temática o por la nacionalidad de directores y actores nos acercan a la cultura judía.

Empresa Municipal de Turismo. www.turismodesegovia.com - Tel. 921 466 720

Paseos Teatralizados

Una manera diferente, amena y divertida de descubrir Segovia.

Empresa Municipal de Turismo. www.turismodesegovia.com - Tel. 921 466 720

Los Martes en La Muralla

Las noches de los martes de agosto y a veces algún martes de julio, la música es la protagonista en la muralla de Segovia. Conciertos en la Puerta de San Andrés.

Empresa Municipal de Turismo. www.turismodesegovia.com - Tel. 921 466 720

Curso de Pintores Pensionados

Se celebra todos los años en el Palacio de Quintanar.

Real Academia de Historia y Arte San Quirce. www.acemiadesanquirce.org - Tel. 921 460 087 / 657 631 815

Marcha Cicloturista Internacional Pedro Delgado

Reúne cada año a más de 1.700 participantes que cubren un exigente trazado de 155 km, con cuatro puertos de montaña. La salida y la meta están situadas en Segovia, junto al pabellón “Pedro Delgado”.

Ayuntamiento - IMD. www.imdsg.es - Tel. 921 462 912 / 10

Club Deportivo Unión Ciclista Segoviana. www.pedrodelgado.com - Tel. 619 521 793

PROVINCIA

AGUILAFUENTE (35 Km) | Sinodal

El primer fin de semana de agosto se celebra la semana cultural del Sinodal de Aguilafuente. En ella los vecinos de la Villa rememoran el acontecimiento que tuvo lugar en la iglesia de Santa María (1472): la celebración de un sínodo convocado por el obispo segoviano Juan Arias Dávila, cuyas actas dieron lugar a un gran hito, la publicación del Sinodal de Aguilafuente, el primer libro impreso en España. Este relevante evento religioso se celebra con actividades culturales diversas como danzas y bailes, exposiciones, música, talleres y divertidas representaciones teatrales.

Ayuntamiento. www.aguilafuenteweb.com - Tel. 921 572 038

AGUILAFUENTE (35 Km) | Feria de Cervezas Artesanales

El evento se desarrolla desde las 12,00 h del mediodía hasta la medianoche. Cuenta con música y actuaciones en directo, catas de cerveza, concursos y una amplia oferta gastronómica.

Ayuntamiento. www.aguilafuenteweb.com - Tel. 921 572 038

CANTALEJO (50 Km) | Feria de Artesanía y Alimentación

Se celebra en el pabellón municipal el primer fin de semana de agosto.

Ayuntamiento. www.aytocantalejo.es - Tel. 921 520 001



CANTALEJO (50 Km) | Encierros Campestres

Se celebran con motivo de las fiestas patronales en honor de Ntra. Sra. de la Asunción y San Roque.

Ayuntamiento. www.aytocantalejo.es - Tel. 921 520 001

COCA (50 Km) | Feria Romana Ciudad de Coca

Mercado ambientado con puestos de artesanos, actuaciones musicales, talleres, concursos, exhibiciones, etc.

CIT Coca - Ciudad de Cauca. www.coca.es - Tel. 921 586 011

CUÉLLAR (60 Km) | Feria Mudéjar de Cuéllar

Feria que con mucha música, juegos, talleres, exhibiciones, justas y torneos rememoran la Edad Media de la villa de Cuéllar en la Huerta del Duque.

Ayuntamiento. www.aytocuellar.es - Tel. 921 140 014

CUÉLLAR (60 Km) | Fiestas de los Encierros - Encierros Campestres

Declarados de Interés Turístico Nacional.

Desde el último domingo de agosto se celebran cinco encierros que llevan la emoción del público y corredores que disfrutan de estas fiestas de los "Encierros de toros más antiguos de España".

Ayuntamiento. www.aytocuellar.es - Tel. 921 140 014

Fiestas de los Encierros (Cuéllar)



Open Castilla y León Villa de El Espinar



EL ESPINAR (32 Km) | Open Castilla y León Villa de El Espinar

El Open Castilla y León Villa de El Espinar es uno de los 12 torneos ATP Challenger de más historia en el mundo y el octavo de Europa. Forma parte del Tour ATP Challenger desde 1991. Por el torneo han pasado jugadores como Nadal, del Potro, Feliciano López...

Torneo El Espinar. www.teniselespinar.com - Tel. 91 548 92 81

EL ESPINAR (32 Km) | Concierto de las Teas

Es un referente musical en el municipio. La plaza de toros es la encargada de recibir a la Banda Municipal de El Espinar con la colaboración de muchos artistas conocidos.

Ayuntamiento. www.elespinar.es - Tel. 921 181 700

EL ESPINAR (32 Km) | Marcha del Arcipreste

Marcha de 16 kilómetros de dificultad media que tiene la salida desde la Estación de El Espinar.

Ayuntamiento. www.elespinar.es - Tel. 921 181 700

FUENTEPELAYO (39 Km) | Encierros Campestres

Se celebran con motivo de las fiestas patronales en honor a Ntra. Sra. de la Asunción.

Ayuntamiento. www.aytofuentepelayo.org - Tel. 921 574 000

FUENTERREBOLLO (55 Km) | Feria de Artesanía y Gastronomía

Ayuntamiento. www.fuenterrebollo.es - Tel. 921 520 913

FUENTERREBOLLO (55 Km) | Festival de Folclore

Ayuntamiento. www.fuenterrebollo.es - Tel. 921 520 913

FUENTERREBOLLO (55 Km) | Festival de Música

Asociación Los Que Roban Lo Cavao.

www.losquerobanlocavao.blogspot.com - Tel. 626 089 385

FUENTERREBOLLO (55 Km) | Festival de Teatro

Grupo de Teatro Almuerdago. www.fuenterrebollo.es

HONTALBILLA (50 Km) | Encierros Campestres

Se celebran con motivo de las fiestas patronales en honor a Ntra. Sra. de la Asunción y San Roque.

Ayuntamiento. www.hontalbilla.es - Tel. 921 148 118

LA GRANJA DE SAN ILDEFONSO (11 Km) | Festival Internacional Noches Mágicas de La Granja

Festival de Música y Danza del Real Sitio.

Turismo Real Sitio de San Ildefonso.

www.turismorealsitiodesanildefonso.com - Tel. 921 473 953



LA GRANJA DE SAN ILDEFONSO (11 Km) | La Sargentada de La Granja

Representación del acontecimiento de la Rebelión de los Sargentos en 1836.

Sociedad de Amigos de Valsain, La Granja y su entorno, Castellarnau. www.castellarnau.org

LA GRANJA DE SAN ILDEFONSO (11 Km) | Fuentes Monumentales. Fiesta de San Luis

El 25 de agosto con motivo de la festividad de San Luis, patrón del Real Sitio, ponen en funcionamiento las fuentes monumentales.

Patrimonio Nacional. www.patrimoni nacional.es - Tel. 921 470 019 / 20

LA GRANJA DE SAN ILDEFONSO (11 Km) | Judiada de La Granja

Se celebra la última semana de agosto con motivo de la festividad de San Luis, patrón del Real Sitio.

Ayuntamiento. www.lagranja-valsain.com - Tel. 921 470 018

LA GRANJA DE SAN ILDEFONSO (11 Km) | Carrera por Montaña “K-22 Peñalara” La Granja

Grupo de montaña La Acebeda. www.gmlaacebeda.com

LA GRANJA DE SAN ILDEFONSO (11 Km) | Kilómetro Vertical a Peñalara

Ayuntamiento - Deportes. www.realsitiograndslam.com - Tel. 921 470 018

MADERUELO (105 Km) | Feria Medieval

Se celebra el penúltimo fin de semana de agosto. Torneos, lanza con catapulta, etc.

Ayuntamiento. www.maderuelo.com - Tel. 921 556 110

Feria Medieval (Maderuelo)



MOZONCILLO (30 Km) | Encierros Campestres

Se celebran con motivo de las fiestas patronales en honor a Ntra. Sra. de la Asunción.

Ayuntamiento. www.aytomozoncillo.es - Tel. 921 577 392

NAVA DE LA ASUNCIÓN (42 Km) | Mercadillo Artesanal Navero

Ayuntamiento. www.navadelaasuncion.org - Tel. 921 580 036

NAVA DE LA ASUNCIÓN (42 Km) | Concurso de Tapas

Ayuntamiento. www.navadelaasuncion.org - Tel. 921 580 036

NAVALMANZANO (38 Km) | Encierros Campestres

Se celebran con motivo de las fiestas patronales en honor de los Santos Justo y Pastor.

Ayuntamiento. www.navalmanzano.es - Tel. 921 575 002

PEDRAZA (37 Km) | Certamen de Dulzainas

Cada verano se dan cita en la plaza Mayor los mejores dulzaineros de Castilla y León y de Castilla La Mancha.

Fundación Villa de Pedraza. www.pedraza.net - Tel. 921 509 960

SACRAMENIA (87 Km) | Jornadas Medievales

Asociación Artística Cultural Nuestra Olma. www.nuestraolmasacrameniasociacio.es

SAN PEDRO DE GAÍLLOS (45 Km) | Planeta Folk

Planeta Folk es un festival multicultural que nace con la pretensión de convertirse en un instrumento para el enriquecimiento y la comprensión cultural, valorar y respetar las diferencias culturales desde su conocimiento.

Ayuntamiento. www.sanpedrodegaillos.com - Tel. 921 531 001

SAN RAFAEL (32 Km) | Feria de Artesanía

Se celebra en la plaza de Castilla de San Rafael, tiene una duración de 4 días y cuenta con 35 expositores.

CIT El Espinar. www.citelespinar.es

Ayuntamiento. www.elespinar.es - Oficina de Turismo - Tel. 921 181 342

SAN RAFAEL (32 Km) | Marcha de las Tres Cumbres

Marcha de 15 kilómetros de dificultad media.

Ayuntamiento. www.elespinar.es - Tel. 921 181 700

SANTIUSTE DE SAN JUAN BAUTISTA (52 Km) | Encierros Campestres

Se celebran con motivo de las fiestas patronales en honor a San Juan Degollado.

Ayuntamiento. aytosantiustesjb@gmail.com - Tel. 921 596 000

SEPÚLVEDA (59 Km) | Fiesta de San Justo

Esta celebración tradicional tiene lugar la tarde del 5 de agosto. Tras los actos religiosos, en la calle Barbacana junto al arco del Ecce Homo, la asociación Arco de la Villa organiza juegos para los más pequeños y posteriormente se invita a los asistentes a limonada y bollos. La celebración esta amenizada por la Agrupación Musical de Sepúlveda.

Ayuntamiento. www.sepulveda.es - Tel. 921 540 000

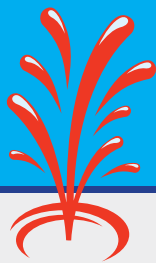

CINE Y TEATRO

SEPÚLVEDA (59 Km) | La Virgen de las Pucherillas

Cada 15 de agosto a las 22,00 h tras cantar la Salve en el barrio de las Pucherillas, limonada, pastas y música acompañan a esta celebración en la que se rinde culto a la "Virgen de las Pucherillas", junto a la Puerta del Río, en el barrio de San Esteban.

Vecinos del Barrio. www.sepulveda.es - Tel. 921 540 000

SEPÚLVEDA (59 Km) | El Diablillo

Cada 23 de agosto, la víspera de San Bartolomé, se conmemora la victoria del Santo sobre el Diablo.

A las 22,00 h al caer la noche, los diablillos salen de entre las llamas y corretean tras el gentío, es entonces cuando tradición y magia describen una noche especial para todos. Tras esta celebración singular, los asistentes pueden disfrutar de un vaso de limonada y bailar con la música de la charanga sepulvedana "Tocoyó".

Diferentes colectivos de la localidad.

www.sepulveda.es - Tel. 921 540 000

SEPÚLVEDA (59 Km) | Fiestas de los Toros

Encierros Infantiles

El último fin de semana se celebran en la localidad las Fiestas de los Toros. Baile, peñas y disfrute donde entre muchas otras cosas, destaca el recorrido de peñas y dos encierros. Por un lado, los tradicionales encierros que recorren la calle Barbacana y en la que los mozos corren las reses que serán por la tarde lidiadas en la plaza de toros. Por otro lado, los Encierros Infantiles, los más antiguos de España, que cada día de fiestas hacen el recorrido de la calle Barbacana con el fin de divertir a los más pequeños.

Ayuntamiento, Asociación de Peñas y Vecinos de Sepúlveda.

www.sepulveda.es - Tel. 921 540 000

SOTOSALBOS (18 Km) | Feria del Arcipreste

Reúne a artesanos, estudiosos, vecinos y visitantes en torno al autor del Libro de Buen Amor.

Ayuntamiento. www.sotosalbos.es

TEJARES DE FUENTIDUEÑA (74 Km) | Mercado de la Miel de Tejares

Acontecimiento que congrega a numerosas personas de la comarca que llegan a esperar horas para comprar tan dulce alimento. Cuenta con stands de productos gastronómicos y artesanales de la provincia de Segovia.

Asociación Socio Cultural Amigos de Tejares. amigosdetejares@gmail.com - www.facebook.com/amigosdetejares

TORREBALLEROS (10 Km) | Romería del Puerto de Malangosto

Subida hasta el puerto de Malangosto saliendo de Torrecaballeros en el primer domingo. Esta romería nació con el espíritu de unir a los habitantes de ambos lados de la sierra.

Ayuntamiento. www.torrecaballeros.net - Tel. 921 401 005

VILLACASTIN (35 Km) | Encierros Campestres

Se celebran con motivo de las fiestas patronales en honor de San Sebastián.

Ayuntamiento. www.villacastin.es - Tel. 921 198 008



El Diablillo (Sepúlveda)



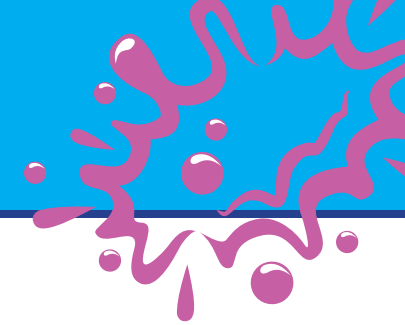

CAPITAL

Hay Festival

Es el festival literario más importante de Europa que reúne a grandes escritores europeos y latinoamericanos. Desde su creación, el llamado *Hay Festival* que nació en la ciudad galesa de Hay on Wye, se ha convertido en uno de los eventos literarios y artísticos más importantes del mundo, avalado por la presencia en sus diversas ediciones de las más grandes figuras de la creación literaria y del pensamiento - desde Arthur Miller a Salman Rusdie, de Carlos Fuentes a Gabriel García Márquez -, o de las más diversas tendencias artísticas - Sir Paul McCartney, Van Morrison, Bono - el líder de U2-, etc.

Desde hace algún tiempo, este "Woodstock de las Letras" como denominó en el año 2001 a este festival el expresidente de los Estados Unidos Bill Clinton, se ha vuelto itinerante por diversas ciudades del mundo. Segovia tiene el privilegio de ser la sede española del HAY FESTIVAL desde el año 2006, lo que la convierte durante unos días en la Capital Europea del Pensamiento.

Ayuntamiento - Cultura. www.segovia.es - Tel. 921 466 706



Jornada Europea de la Cultura Judía

El primer domingo de septiembre, al igual que en el resto de Europa, se celebra una jornada dedicada a mostrar y promocionar el Patrimonio Histórico de la cultura judía. Por ello, la Red de Juderías organiza conciertos, exposiciones y visitas guiadas para resaltar la importancia de la cultura judía en España, poniendo de relieve el legado cultural que aún se conserva.

Empresa Municipal de Turismo. www.turismodesegovia.com - Tel. 921 466 720

Recibimiento a la Virgen de la Fuencisla

Actuación para recibir a la patrona de Segovia, a su llegada a la plaza Mayor para el Novenario en la Catedral. Cofradía de la Virgen de la Fuencisla. www.cofradiavirgendelafuencisla.com

Ofrenda de Frutos a la Virgen de la Fuencisla

Se celebra el último viernes del mes de septiembre en la Catedral de Segovia.

Asociación Cultural grupo de danzas "La Esteva". www.laesteva.com - Tel. 609 922 409

Muestra de Folclore Andrés Laguna

Asociación Cultural Folclórica "Andrés Laguna". www.acfal.es - Tel. 639 779 960

Día Mundial del Turismo

Desde 1980, cada 27 de septiembre la Organización Mundial del Turismo celebra el Día Mundial del Turismo, cuyo propósito es divulgar y sensibilizar acerca del valor social, cultural, político y económico del turismo.

Empresa Municipal de Turismo. www.turismodesegovia.com - Tel. 921 466 720

Día Mundial de la Tapa

Agrupación Industrial de Hosteleros Segovianos (AIHS). www.hostelariasegoviana.es - Tel. 921 433 031

De Tapas y Cócteles por Segovia

Agrupación Industrial de Hosteleros Segovianos (AIHS). www.hostelariasegoviana.es - Tel. 921 433 031

Feria del Jamón

Asociación de Camareros de Segovia y su provincia. camarerosdesegovia.asociaciones.segovia.es - Tel. 649 215 848

Jornadas Gastronómicas del Arroz (septiembre / octubre)

Las jornadas tienen lugar en el restaurante La Cocina de Segovia en el que disfrutarás de un ambiente acogedor y el servicio más profesional.

Hotel Los Arcos. www.hotellosarcos.com - Tel. 921 437 462

Carrera Madrid - Segovia Camino de Santiago

Carrera Madrid - Segovia con final en el Acueducto que atraviesa las vertientes madrileña y segoviana de la sierra con un recorrido inigualable.

Ayuntamiento - IMD. www.imdsg.es - www.madrid-segovia.com - Tel. 921 462 912 / 10

PROVINCIA

AYLLÓN (94 Km) | Marcha Cicloturista Sierra de Ayllón

Ayuntamiento. www.ayllon.es - Tel. 921 553 000

CABAÑAS DE POLENDOS (22 Km) | Degustación Popular del Garbanzo

Se celebra el último domingo del mes de septiembre.

Centro de artesanía "Las Caravas". www.pironypolendos.com - Tel. 646 753 172

CABAÑAS DE POLENDOS (22 Km) | Mercado de Hortelanos Aficionados y Semillas

Se celebra el penúltimo domingo del mes de septiembre.

Centro de artesanía "Las Caravas". www.pironypolendos.com - Tel. 646 753 172



CABEZUELA (48 Km) | Encierros Campestres

Se celebran con motivo de las fiestas patronales en honor de la Exaltación de la Santa Cruz.
Ayuntamiento. cabezuela@villaytierra.com - Tel. 921 520 838

CARBONERO EL MAYOR (26 Km) | Encierros Campestres

Se celebran con motivo de las fiestas patronales en honor de la Virgen del Bustar.
Ayuntamiento. www.carboneroelmayor.net - Tel. 921 560 002

CHATÚN (52 Km) | Romería de San Benito de Gallegos

Comunidad de San Benito de Gallegos.

CUÉLLAR (60 Km) | Romería de El Henar

A mediados de septiembre miles de personas se reúnen en la pradera acompañando las procesiones con dulzainas y jotas típicas segovianas junto al Santuario de El Henar.

Ayuntamiento. www.aytocuellar.es - Tel. 921 140 014

Romería de El Henar (Cuéllar)



CUÉLLAR (60 Km) | Concurso de Tapas “Fiestas de San Miguel”

El 29 de septiembre, patrón de Cuéllar, se celebra el “Encierrillo” para los más pequeños y el tradicional concurso de tapas que reúne miles de personas.

Ayuntamiento. www.aytocuellar.es - Tel. 921 140 014

EL ESPINAR (32 Km) | Romería en Honor al Cristo del Caloco

Declarada de Interés Turístico Nacional.

Desde 1977, está la procesión con la imagen a hombros, degustación de caldereta y bailes al son de “La Respingona” antes de regresar al pueblo.

Ayuntamiento. www.elespinar.es - Tel. 921 181 700

EL ESPINAR (32 Km) | Fiestividad del Teo

Se celebra el segundo sábado de fiestas y atrae cada año a un gran número de visitantes en la plaza de toros, donde alrededor de una gran hoguera la gente baila, canta y se divierte.

Ayuntamiento. www.elespinar.es - Tel. 921 181 700

EL ESPINAR (32 Km) | Carrera Popular Villa de El Espinar

Carrera popular con una longitud aproximada de 15 kilómetros entre asfalto y caminos.
Club de atletismo “A gatas”. www.elespinar.es - Tel. 921 181 700

NAVA DE LA ASUNCIÓN (42 Km) | Encierros Campestres

Se celebran con motivo de las fiestas patronales en honor al Cristo de la Expiración.

Ayuntamiento. www.navadelaasuncion.org - Tel. 921 580 036

PEDRAZA DE LA SIERRA (37 Km) | Encierro Campestre

Celebra su único encierro campestre el 9 de septiembre.

Ayuntamiento. www.pedraza.info - Tel. 921 509 817

SAN PEDRO DE GAÍLLOS (45 Km) | Tradicional Certamen de Danza y Paloteo

Ayuntamiento. www.sanpedrodegaillos.com - Tel. 921 531 001

SANTA MARÍA LA REAL DE NIEVA (32 Km) | Fiesta de la Virgen de la Soterraña

Comienza con repique de campanas y disparo de cohetes; el tradicional baile de las brujas constituye otro de los momentos más señalados. Ofrecimiento de cirios: en esta curiosa procesión se hace la ofrenda de enormes cirios representando las cuatro calles principales, portados en andas por dos jóvenes ataviados con el traje típico.

Ayuntamiento. www.santamariadenieva.es - Tel. 921 594 036

REQUIJADA (30 Km) | Romería de la Virgen de las Vegas

Se celebra el primer domingo de septiembre. La ermita de la Virgen de las Vegas, patrona de la Comunidad de Villa y Tierra de Pedraza, se alza sobre lo que fue un asentamiento romano y en el s. IV mausoleo paleocristiano. Data del s. XIII y en ella se dice que fueron bautizados los siete infantes de Lara. El entorno tiene lugares a los que hace referencia el Cantar del Mío Cid. Dista de Pedraza 3 km.

Ayuntamiento de Santiuste de Pedraza. www.santiustedepedraza.es - Tel. 921 506 330

RIAZA (74 Km) | Romería de Hontanares

Declarada de Interés Turístico Regional.

Se celebra el domingo siguiente al 8 de septiembre. Después de los actos religiosos tiene lugar la romería campestre en la que durante la tarde, se celebran bailes populares, destacando los concursos de jotas y bailes del país.

Ayuntamiento. www.riaza.es - Tel. 921 550 016

VALLELADO (73 Km) | Encierros Campestres

Se celebran con motivo de las fiestas patronales en honor de la Exaltación de la Santa Cruz.

Ayuntamiento. www.vallelado.org - Tel. 921 150 301

VALTIENDAS (73 Km) | Fiesta de la Vendimia

Ayuntamiento de Valtiendas y DO Vino de Calidad de Valtiendas - Tel. 921 527 353

VALSAÍN (15 Km) | Encierros Campestres

Se celebran con motivo de las fiestas patronales en honor a la Virgen del Rosario.

Ayuntamiento. www.lagranja-valsain.com - Tel. 921 470 019

Romería de Hontanares (Riaza)





CAPITAL

San Frutos

Los días 24 y 25 de octubre están dedicados a festejar a San Frutos, el Santo Eremita, el patrón de Segovia. A las 12 de la noche del día 24, el Santo patrón "pasa la hoja del libro de la vida" entre los ojos de sus especiales devotos. Se trata del libro que sostiene en sus manos la imagen de San Frutos, que está en la hornacina sobre la puerta que lleva su nombre en la Catedral de Segovia. Posteriormente los cocineros ofrecen unas suculentas y típicas sopas de ajo del Santo.

En la mañana del 25, se interpreta en la Catedral el Villancico a San Frutos, vieja composición del s. XIX para coro y pequeña orquesta interpretada por músicos profesionales y aficionados que se agrupan y ensayan cada año para rendir homenaje a su patrón.

Exposición de pájaros cantores, de setas coleccionadas por los micólogos, pasacalles de gigantes y cabezudos, etc. acompañan la jornada. La plaza Mayor centra la mayoría de los actos. También es típica la degustación de los "pasteles de San Frutos" que se realizan solo para esta festividad.

Ayuntamiento - Cultura. www.segovia.es - Tel. 921 466 706

Jornadas de Música Contemporánea

Estas jornadas reúnen figuras relevantes del panorama internacional con músicas formadas en Segovia e integradas en orquestas sinfónicas de diferentes países europeos.

Ayuntamiento - Cultura. www.segovia.es - Tel. 921 466 706

Ciclo de Cine Europa Convive

En este ciclo se unen las diferentes culturas que coexisten en Europa.

Ayuntamiento - Servicios Sociales. www.segovia.es - Tel. 921 461 982

PROVINCIA

CANTALEJO (50 Km) | Media Maratón

Media Maratón Popular que se celebra el segundo fin de semana de octubre.

Ayuntamiento. www.aytocantalejo.es - Tel. 921 520 001

CANTALEJO (50 Km) | Jornadas Loberas

Naturaltur. naturalturjornadasloberas.blogspot.com.es - Tel. 921 521 727

CARBONERO EL MAYOR (26 Km) | Feria Intercultural

Feria en la que cada año se invita a un país distinto.

Ayuntamiento. www.carboneroelmayor.net - Tel. 921 560 002

CUÉLLAR (60 Km) | Marcha Correcominos

Marcha en bicicleta de montaña por toda la provincia.

Club Mtb Correcominos. www.mtbcorrecominos.com

EL ESPINAR (32 Km) | Feria del Caballo

Retomando una antigua tradición de feria del caballo, vuelve a nacer esta iniciativa con varios actos en torno al caballo y una feria multisectorial.

CIT El Espinar. www.citelespinar.es - Oficina de Turismo - Tel. 921 181 700

LA GRANJA DE SAN ILDEFONSO (11 Km) | Otoño en la Casa de las Flores (octubre / noviembre)

Ciclo de conciertos de música clásica en la Casa de las Flores.

Patrimonio Nacional. www.patrimoni nacional.es - Tel. 921 470 019 / 20

LA GRANJA DE SAN ILDEFONSO (11 Km) | Festival de Cortometrajes

Ayuntamiento. www.lagranja-valsain.com - Tel. 921 470 018

PEDRAZA (37 Km) | Concurso de Relato Corto

Concurso en el que se puede desarrollar un tema libre o de Pedraza.

Fundación Villa de Pedraza. www.pedraza.net - Tel. 921 509 960

SAN CRISTÓBAL DE SEGOVIA (3 Km) | Concurso de Tapas

Ayuntamiento. www.sancristobaldesegovia.net - Tel. 921 406 174

SEPÚLVEDA (59 Km) | Romería de San Frutos

Se celebra el 25 de octubre en la ermita de San Frutos, que está situada en el Parque Natural de las Hoces del río Duratón. Este paisaje de grandes cortados y gargantas horadadas por cárcavas y viejas cuevas alberga la mayor colonia de buitres de España. La ermita se encuentra en el vértice de una hoz suspendida a más de 100 metros, sobre la que habitó San Frutos, el Santo patrón de Segovia, protector de los pájaros.

El 25 de octubre los romeros llegan a la ermita y sacan en procesión al Santo, precedido de la dulzaina y el tamboril, acompañado por un gran número de danzantes. A las tres de la tarde la gente se reúne para disfrutar de un gran almuerzo a base de asado a la parrilla. Otro de los ritos curiosos de esta romería lo constituye "pasar por la piedra del Santo", roca milagrosa en forma de rectángulo colocada bajo el altar, para lo que se gatea por un pasadizo muy angosto iluminado por una vela y se rodea así por tres veces la piedra. Más tarde se continúa la fiesta en la villa de Sepúlveda.

Ayuntamiento. www.sepulveda.es - Tel. 921 540 000

Romería de San Frutos (Carrascal del Río)



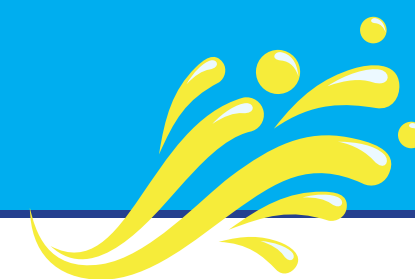

CAPITAL

MUCES Muestra de Cine Europeo Ciudad de Segovia

Desde el año 2006, cuando llega noviembre Segovia tiene una cita muy especial con el cine. Noviembre es el mes de MUCES, la Muestra de Cine Europeo de Segovia, que vuelve anualmente para cumplir con el papel que su madurez y su prestigio le han otorgado con pleno derecho, y que es el de haberse convertido en una de las actividades culturales de mayor pujanza y más consolidadas de las que se celebran en esta ciudad. Además de la Sección Oficial, en la que se puede disfrutar de excelentes películas europeas no estrenadas en nuestro país, integran la Muestra apartados como, "La Mirada Necesaria", "Rodada en Segovia" o el que recoge las diez películas distinguidas cada año por el Parlamento Europeo con el Premio Lux que otorga dicha institución. Se da la circunstancia de que MUCES es la única Muestra de nuestro continente que tiene el privilegio de poder ofrecer a sus espectadores los diez filmes seleccionados.

Ayuntamiento - Cultura. www.segovia.es - www.muces.es - Tel. 921 466 706



Segojazz

La iglesia de San Nicolás (sede del Taller Municipal de Teatro) acoge este festival de jazz. Se trata de recitales que cuentan con la presencia de artistas consagrados, que actúan en un ambiente intimista y cálido, como corresponde a este tipo de música y que propicia el escenario de la iglesia de San Nicolás, que brinda recogimiento y una magia especial.

Ayuntamiento - Cultura. www.segovia.es - Tel. 921 466 706

Aniversario Agapito Marazuela

Actuación homenaje al maestro folclorista en la estatua de la plaza del Socorro.

Asociación Cultural "Ronda Segoviana". www.rondasegoviana.es - Tel. 649 059 007

Festival Paladio Arte de Segovia

El Festival Internacional de Artes Escénicas y Discapacidad Paladio Arte es un festival único en todo el territorio nacional.

Asociación Paladio Arte. www.paladioarte.org - Tel. 678 555 239

Tapa DeCuchara

Durante varios días se ofrecen tapas de invierno en varios restaurantes de la capital.

Centro Comercial Abierto Decalles. www.decallesonline.com - Tel. 921 441 336

Otoño Enológico - Fundación Caja Rural

Dos semanas de intensa actividad en torno al vino como símbolo fundamental de la cultura popular y sector estratégico de la economía de nuestra región.

Fundación Caja Rural. www.fundacioncajaruraldesegovia.es - Tel. 921 414 322

Mercado 3D Wire

Mercado Internacional de Animación, Videojuegos y New Media.

Ayuntamiento - Círculo de las Artes y la Tecnología. www.caytec.es - Tel. 921 419 800

Premio Infantil de Piano Santa Cecilia

Se celebra el último fin de semana de noviembre y está patrocinado por la Fundación Don Juan de Borbón. El público que asiste al Auditorio del Conservatorio Profesional de Música de Segovia, disfruta durante dos días escuchando las piezas que los jóvenes pianistas de distintos países interpretan.

Fundación Don Juan de Borbón. www.fundaciondonjuandeborbon.org - Tel. 921 461 400



PROVINCIA

AYLLÓN (94 Km) | Encuentro de Cortometrajes

Ayuntamiento. www.ayllon.es - Tel. 921 553 000

CABAÑAS DE POLENDOS (22 Km) | Celebración de San Caravo

Los artesanos de Las Caravas de Cabañas de Polendos celebran San Caravo, una iniciativa lúdica en la que los creadores abren las puertas de sus talleres en la Noche de Todos los Santos, al paso de la procesión con la imagen de su patrón.

Centro de artesanía "Las Caravas". www.pironypolendos.com - Tel. 646 753 172

CHATÚN (52 Km) | Jornadas Micológicas de San Benito de Gallegos

Asociación Cultural San Benito de Gallegos. info@sanbenitodegallegos.com - Tel. 628 160 720

COLLADO HERMOSO (20 Km) | Jornadas Gastronómicas de Caza

Restaurante La Matita. www.restaurantelamatita.com - Tel. 921 403 077



FERIAS Y MERCADOS

CUÉLLAR (60 Km) | Festival de Cortos

Anualmente la Concejalía de Cultura organiza en la Sala Alfonso de la Torre, el Festival de Cortos Villa de Cuéllar. Ayuntamiento. www.aytocuellar.es - Tel. 921 140 014

EL ESPINAR (32 Km) | Concurso de Tapas de Otoño

Se celebra en todos los núcleos del municipio de El Espinar. CIT El Espinar. www.citelespinar.es. Oficina de Turismo - Tel. 921 181 700

FUENTERREBOLLO (55 Km) | Jornadas Micológicas

Ayuntamiento. www.fuenterrebollo.es - Tel. 921 520 913

LA GRANJA DE SAN ILDEFONSO (11 Km) | Duatlón de Montaña del Real Sitio

Ayuntamiento - Deportes. www.realsitiograndslam.com - Tel. 921 470 018



NAVAFRÍA (32 Km) | Feria del Ganado

Ayuntamiento. www.navafria.es - Tel. 921 506 001

SAN PEDRO DE GAÍLLOS (45 Km) | Ciclo de Otoño

Dulzaineros, semblanza y repertorio. Ayuntamiento. www.sanpedrodegaillos.com - Tel. 921 531 001

SEPÚLVEDA (59 Km) | Jornadas de Tapas Micológicas "Villa de Sepúlveda"

Bares y restaurantes de la Villa elaboran tapas que tienen como ingrediente estrella la seta de cardo, el boletus, la trufa, el pie azul, etc... Por un módico precio, los clientes pueden degustar estas tapas micológicas con el privilegiado sabor, presentación y exquisitez de la cocina sepulvedana.

Ayuntamiento. www.sepulveda.es - Tel. 921 540 000



CAPITAL

Exposiciones de Belenes (diciembre / enero)

Destacan los belenes de la Diputación Provincial, Museo del Vidrio de La Granja de San Ildefonso, Casa del Sello, Palacio Episcopal, Hermanitas de los Pobres y la ermita del Santo Cristo del Mercado.

Ciclo de Música en los Barrios (Músicas de Adviento y Navidad)

El ciclo de Adviento y Navidad ha recorrido las maravillosas iglesias y otros edificios históricos de Segovia. Hacer sonar la mejor música, con los intérpretes más destacados y en el mejor espacio posible.

Fundación Don Juan de Borbón.

www.fundaciondonjuandedorbbon.org - Tel. 921 461 400

Feria Internacional de Cerámica y Alfarería

Certamen de artesanos nacionales e internacionales que exponen en la avenida de Fernández Ladreda obras de vanguardia y de autor.

Colectivo de Ceramistas Segovianos CO.CER.SE.

www.gremiarse.org - Tel. 921 406 531 / 921 496 454

Gala Fin de Año - La Esteva

Gala benéfica de la asociación como clausura a todo el año que se celebra en el Teatro Juan Bravo. Cada año varía el tema central de la gala.

Asociación Cultural grupo de danzas "La Esteva".

www.laesteva.com - Tel. 609 922 409

Feria de Diseño Alternativo "Be Trendy"

Feria con diseñadores de todo tipo de objetos.

Hay exposición, venta y talleres.

alternativasegovia@gmail.com

Carrera del Pavo

Carrera tradicional de bicicletas sin cadena, con dos modalidades, que transcurre por la calle Real de Segovia en la mañana del 25 de diciembre.

Club Deportivo de Ciclismo 53x13

Ayuntamiento - IMD. www.imdsg.es - Tel. 921 462 912 / 10

Carrera de Fin de Año

Carrera popular de atletismo el 31 de diciembre por las principales calles de la ciudad.

Ayuntamiento - IMD. www.imdsg.es - Tel. 921 462 912 / 10



PROVINCIA

BALISA (37 KM) | Belén Viviente

Recreación del Nacimiento de los personajes de la Palestina de hace más de 2000 años.

Ayuntamiento. www.santamariadenieva.es - Tel. 921 594 036

CANTALEJO (50 KM) | Tapas Calientes por San Andrés

Los establecimientos realizan sus mejores guisos y platos de cuchara durante estos días.

Ayuntamiento. www.aytocantalejo.es - Tel. 921 520 001

CANTIMPALOS (21 KM) | Cross Nacional

Importante cita deportiva que se desarrolla a primeros de diciembre: el Cross Nacional de Cantimpalos, en el que participan atletas de talla internacional además de los nacionales, regionales, provinciales y locales.

Ayuntamiento. www.ayuntamientodecantimpalos.es - Tel 921 496 009

FUENTEPELAYO (39 KM) | Feria de Alimentación

Certamen que cuenta con la presencia de profesionales del sector en los campos de vinos y licores, jamones y embutidos, aceites, conservas, congelados, mieles, entre otros. Se celebra durante el Puente de la Constitución.

Ayuntamiento. www.aytofuentepelayo.org - Tel. 921 574 000

FUENTEPELAYO (39 KM) | Certamen Provincial de Villancicos

Tradicional cita de coros de la Navidad segoviana.

Asociación Taller Cultural de Fuentepelayo - Tel. 655 626 960

LA GRANJA DE SAN ILDEFONSO (11 KM) | Gran Cocido

Ayuntamiento. www.lagranja-valsain.es - Tel. 921 470 018

PALAZUELOS DE ERESMA (7 KM) | Ruta de la Tapa de Invierno

Ayuntamiento. www.palazuelosdeeresma.es - Tel. 921 574 215

SACRAMENIA (87 KM) | Feria Agroalimentaria

Ayuntamiento. www.sacramenia.es - Tel. 921 527 340

SEPÚLVEDA (59 KM) | Jornada de Tapas Navideñas "Sepúlveda Sabor a Navidad"

Se celebra en varios bares y restaurantes de la localidad.

Ayuntamiento. www.sepulveda.es - Tel. 921 540 000

ZARZUELA DEL PINAR (44 KM) | Belén Viviente

Se escenifica en las calles de la localidad.

Ayuntamiento - Tel. 921 574 215



Otros Eventos

DIPUTACIÓN DE SEGOVIA

www.dipsegovia.es

CULTURA
www.dipsegovia.es/cultura

“Actuamos” - Campaña de Difusión Cultural

El proyecto denominado “Campaña de Difusión Cultural”, que desde la edición 2004 se presenta con el lema “Actuamos”, es el modo principal con el que la Diputación de Segovia colabora con los ayuntamientos de la provincia para la realización de actuaciones de teatro y música.

Al Paso de 90 Varas Castellanas

Aperitivos a Banda

Son varios conciertos que realizan diferentes agrupaciones musicales de la provincia, dentro de la programación del Teatro Juan Bravo.

Ciclo Coral de Adviento y Navidad (diciembre / enero)

Ciclo de conciertos o audiciones programados por la Diputación junto con los ayuntamientos de las localidades en las que se desarrollan. Los actuantes son agrupaciones musicales todas con sede en la provincia de Segovia y tienen como característica definitoria su base vocal, si bien participan corales polifónicas puras y grupos con acompañamiento instrumental. Los repertorios deben incluir canciones de alegría y esperanza propias de los ciclos del adviento y la Navidad, por lo que los conjuntos eligen desde músicas antiguas y clásicas a populares y tradicionales de distintas procedencias folclóricas.

Ciclo Vienen Los Segadores

Circuitos Escénicos

Este es un programa de la Junta de Castilla y León con el que colabora Diputación de Segovia.

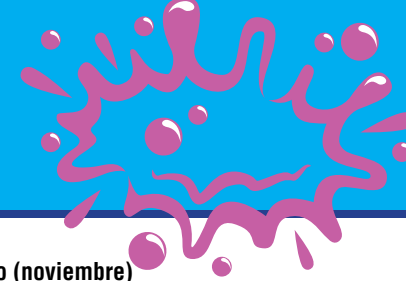

Muestra Provincial de Teatro (noviembre)

Es una iniciativa cuyo objeto es la puesta en escena en el Teatro Juan Bravo de Segovia, de las obras producidas cada año por los grupos de teatro aficionados de la provincia de Segovia que así lo deseen. A este fin, se realiza una convocatoria anual y se programan las correspondientes representaciones en torno al mes de noviembre de cada año.



Grupo La Mina Teatro de Carbonero El Mayor. Muestra Provincial de Teatro

Otoños con Pulso (a partir de septiembre)

Ciclo de conciertos o audiciones en pueblos de la provincia de Segovia, a cargo de rondallas u orquestas de pulso y púa con sede en la provincia de Segovia. Los repertorios son variados e incluyen desde canciones de ronda a armonizaciones de piezas clásicas, pasando por canciones populares y temas del folklore tanto castellano como de otras partes del mundo. En todos los casos se trata de formaciones en las que la instrumentación básica la componen guitarras, laudes y bandurrias, si bien, en algunos casos, se acompañan de otros instrumentos de percusión o viento así como interpretaciones vocales.

Premio Gil de Biedma de Poesía

La Diputación de Segovia en colaboración con el Ayuntamiento de Segovia y la Editorial Visor, convoca anualmente este premio que por su dotación, difusión, nivel participativo y por los galardonados, está considerado como una referencia dentro del panorama poético internacional en castellano.

Programación del Teatro Juan Bravo

Conciertos de la Sociedad Filarmónica

Proyecto “Una”

Es un proyecto que consiste en facilitar a los artistas segovianos que lo deseen, la exposición de una obra a su elección en las dependencias del vestíbulo del edificio que alberga la sede de la Diputación de Segovia. Esto posibilita que la misma pueda ser disfrutada por todos aquellos ciudadanos que, bien de forma deliberada acudan a su visionado o que, al realizar las diversas gestiones administrativas que les competan, puedan apreciar las labores artísticas que están realizando los creadores segovianos.

Romances y Juglares

DEPORTES

www.dipsegovia.es/deportes

Media Docena de Leguas Castellanas

Circuito Provincial de Pádel

Jornadas de Juegos Autóctonos. Interpueblos



AYUNTAMIENTO DE SEGOVIA

www.segovia.es

CULTURA

Festival de Música Diversa (abril, mayo y junio)

Conciertos en escenarios al aire libre con grupos de jóvenes músicos de toda España (trova, autor, jazz, heavy metal, rock...).

Ayuntamiento - Cultura. Artilugio Producciones. www.segovia.es - Tel. 636 494 436

Microteatro de la Cárcel (de mayo a octubre)

Las celdas de la vieja cárcel segoviana edificio actualmente convertido en LA CARCEL. CENTRO DE CREACIÓN, se transforman en diminutos teatros en los que actrices y actores de primera fila representan obras expresamente realizadas para este formato. La experiencia congrega a numerosos espectadores que pueden disfrutar de hasta seis funciones distintas, de aproximadamente quince minutos de duración, en una sola tarde.

Ayuntamiento - Cultura. www.segovia.es - Tel. 921 466 706

Puro Teatro

También en la antigua prisión, pero en este caso en la Sala Expresa 1, se celebra el ciclo denominado Puro Teatro, que trae a la ciudad obras de máxima actualidad.

Ayuntamiento - Cultura. www.segovia.es - Tel. 921 466 706

Vete al Fresco (agosto, septiembre y octubre)

Conciertos de pequeño formato que se celebran en todas las terrazas de la ciudad y de todos los estilos. Esto hace todavía más agradable el ritual de tomar tranquilamente un café o una copa mientras se disfruta del fresco de la noche segoviana.

Ayuntamiento - Cultura. Artilugio Producciones. www.segovia.es - Tel. 921 466 706

DEPORTES

Circuito de Carreras Pedestres

Ayuntamiento. www.imdsg.es - Tel. 921 462 912 / 10

Federación de Barrios Incorporados de Segovia. www.carreraspedestresbarriosincorporados.com

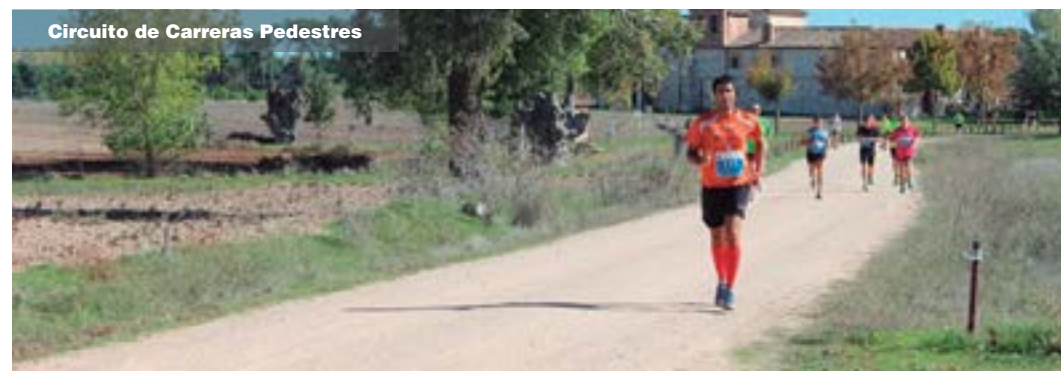

EMPRESA MUNICIPAL DE TURISMO

www.turismodesegovia.com

Actividades en la Casa Museo de Antonio Machado

Desde febrero y en momentos puntuales a lo largo del año, en la casa en la que vivió el poeta en Segovia se programan diferentes actividades.

Ciclo de Actividades en la Judería de Segovia (de marzo a diciembre)

A través de talleres, charlas, visitas guiadas, proyecciones de películas, mercadillos...se busca la dinamización del antiguo barrio judío.

Domingos de Patrimonio (de abril a noviembre)

En esta actividad se pretende mostrar el acervo patrimonial menos conocido de nuestra ciudad y se busca una doble excelencia en la programación: excelencia del lugar y excelencia del guía, del relator de la misma. Contribuirá a ampliar nuestro conocimiento de la ciudad y al mismo tiempo, el respeto y cuidado hacia este Patrimonio que nos identifica como segovianos y que las generaciones futuras han de seguir descubriendo y disfrutando.



OTROS

Centro Ecuéstre de Castilla y León

Concursos y cursos ecuestres a lo largo del año.

www.centroecuestrecyl.es

Conciertos de Órgano Correa de Arauxo - Iglesia de San Millán - Santuario de la Fuencisla (varios meses)

Actividad cultural segoviana que rinde homenaje al compositor y organista Francisco Correa de Arauxo.

Asociación "Correa de Arauxo" de Amigos del Órgano de Segovia. correadearauxo.asociaciones.segovia.es

Tel. 676 279 789 / 678 788 178

Curso de Historia de Segovia - Academia de San Quirce

Serie de conferencias sobre Segovia.

Real Academia de Historia y Arte San Quirce. www.academiadesanquirce.org - Tel. 921 460 087 / 657 631 815

JORNADAS GASTRONÓMICAS

www.hosteleriasegoviana.es

Buscasetas (noviembre)

Se celebra en varios restaurantes de la provincia.

Iniciativa de la delegación castellano-leonesa de la Asociación de Cocineros Eurotoques.

De Tapas por Castilla y León

Organizado por las Asociaciones de Hostelería de Castilla y León.

Jornadas Gastronómicas “Cocinando los Quesos de Castilla y León” (abril)

Se celebran en varios restaurantes de la provincia.

Jornadas del Puchero (enero, febrero y marzo)

Varios restaurantes de la zona Nordeste de Segovia ofrecen deliciosos menús elaborados con los mejores productos de la comarca.

La Lastrilla - Fiesta Gastronómica de la Matanza del Cerdo (de octubre a marzo)

Restaurante Venta Magullo. www.ventamagullo.es - Tel. 921 435 011

Ortigosa del Monte - Fiesta Gastronómica de la Matanza (enero, febrero, marzo y abril)

Restaurante La Venta Vieja. www.laventavieja.es - Tel. 921 489 164



NUESTRAS PUBLICACIONES

COLECCIÓN DE PRODUCTOS

- Deporte y Aventura
 - > Turismo Activo
 - > Turismo de Senderismo
 - > Cicloturismo
 - Pedaleando por Segovia
 - Rutas por Carretera
 - Rutas BTT
 - Plano Pedaleando por Segovia

• Turismo Arqueológico

• Turismo de Eventos

- Turismo Familiar
- Turismo Industrial
 - > Plano de Artesanos de la Provincia
 - > Turismo Enológico
 - > Turismo Gastronómico
 - > Turismo Patrimonio Industrial

• Turismo Monumental

- Turismo Religioso
- Turismo de Congresos y Reuniones
- Observación a la Naturaleza

- > El Pequeño Gigante de la Sierra
- > El Bosque Domesticado
- > Testigos de Otro Tiempo
- > El Señor de las Aguas

LOCALIDADES

- Aguilafuente
- Ayllón
- Cabañas de Polendos
- Cantalejo
- Carbonero el Mayor
- Coca
- Cuéllar
- El Espinar
- Fuentidueña
- Maderuelo
- Martín Muñoz de las Posadas
- Navafria
- Pedraza
- Prádena
- Real Sitio de San Ildefonso
- Riaza
- Sepúlveda
- Turégano
- Villacastín

VIDEOS

- Turismo de Segovia. De todo para todos
- Segovia. Tierra de Culturas

OFICINAS DE INFORMACIÓN TURÍSTICA

CAPITAL

Prodestur Segovia

Plaza Mayor, 9 40001 Segovia
Tel.: 921 466 070 / Fax: 921 460 492
www.segoviaturismo.es
info@prodestursegovia.es



Oficina de Turismo

Plaza Mayor, 10 40001 Segovia
Tel.: 921 460 334 / Fax: 921 460 330
www.turismocastillayleon.com
oficinadeturismodesegovia@jcyll.es



Centro de Recepción de Visitantes

Azoguejo, 1 40001 Segovia
Tel.: 921 466 720 / 21 / 22
Fax: 921 466 724
www.turismodesegovia.com
info@turismodesegovia.com

Otros Puntos de Información Turística

Punto de Información Turística de la Muralla

Plaza del Socorro, 2 y 3 40001 Segovia
Tel.: 921 461 297
www.redjuderias.org

Estación de Autobuses

Po Ezequiel González, s/n 40002 Segovia
Tel.: 921 436 569
informacion.estacion@turismodesegovia.com

Estación del AVE

Estación Segovia-Guiomar
Ctra. de Juarillos, s/n 40195 Hontoria (Segovia)
Tel.: 921 447 262
informacion.ave@turismodesegovia.com

Asociación de Guías Oficiales de Turismo de Segovia

Tel.: 691 117 197
www.guiasdeturismodesegovia.es
guiasdeturismodesegovia@yahoo.es

Central de Reservas de Turismo Rural de Castilla y León

Tel.: 979 178 137
www.castillayleonesvida.com

Asociación de Taxis Rurales de Segovia

Tel.: 645 836 373
Para cualquier traslado a la provincia
www.segotaxirural.com

PLANOS Y OTROS FOLLETOS

- Camino de Santiago desde Madrid
- Camino de San Frutos
- Encierros Campestres
- Ruta de Isabel La Católica
- Ruta de San Medel
- Segovia, Patrimonio de la Humanidad
- Segovia, un Lugar de Película
- Plano de la Provincia
- Horizonte de Emociones
- Horarios de Monumentos
- Turismo Segovia

PROVINCIA

Ayllón

Palacio de Velloso, 1 40520 Ayllón
Tel.: 921 553 916
www.ayllon.es
turismo@ayllon.es

Cuéllar

Plaza del Castillo 40200 Cuéllar
Tel.: 921 142 203 / 140 014
Fax: 921 142 076
www.cuellar.es
turismo@aytocuellar.es

El Espinar

Plaza de la Constitución, 1 40400 El Espinar
Tel.: 921 181 342 / Fax: 921 182 316
www.elespinar.es
turismo@aytoelespinar.com

Maderuelo

C/ de Arriba, 5-6 40554 Maderuelo
Tel.: 921 556 089 / Fax: 921 556 122
www.maderuelo.com
aytomader@gmail.com

Pedraza

C/ Real, 3 40172 Pedraza
Tel.: 921 508 666 / Fax: 921 509 944
www.pedraza.info
turismo@pedraza.info

Real Sitio de San Ildefonso

Paseo de los Dolores, 1 (Edificio del Ayto.) 40100 La Granja de San Ildefonso
Tel. y Fax: 921 473 953
www.turismorealsitiodesanildefonso.com
info@turismorealsitiodesanildefonso.com

Riaza

Avda. de Madrid, 2 40500 Riaza
Tel.: 921 550 430 / Fax: 921 551 032
www.riaza.es
oficinaturismo@riaza.es

Sepúlveda

Museo de los Fueros
C/ Santos Justo y Pastor, 8 40300 Sepúlveda
Tel.: 921 540 425
www.sepulveda.es
turismo@sepulveda.es

Villacastín

Plaza Mayor, 1 40150 Villacastín (junto Ayto.)
Tel.: 921 198 547
www.villacastin.es
turismovillacastin@gmail.com

Grupos de Acción Local

AIDSCOM

Tel.: 921 594 220
www.aidescom.com

CODINSE

Tel.: 921 556 218
www.codinse.com

HONORSE

Tierra de Pinares
Tel.: 921 143 422
www.tierradepinares.es

SEGOVIA SUR

Tel.: 921 449 059
www.segoviasur.com





Diputación
de Segovia

www.dipsegovia.es
921 11 33 00



PROdestur
Segovia

www.segoviaturismo.es
921 46 60 70



PROdestur
Segovia



Available on the
App Store



CASTILLA Y LEÓN

es vida

www.turismocastillayleon.com
902 20 30 30

